

XU030 Yakın Vade

Aralık vade endeks sözleşmesi Çarşamba günü %0,73 oranında azalış ile 10934,25 seviyesinde kapanış gerçekleştirdi. Bununla birlikte **endeks karşılaştığı dirence rağmen son günlerdeki pozitif eğilimini korumaya devam ediyor**. Endeksin yukarı yönlü hareketini sürdürmesi durumunda **10990-11060-11145-11210 direnç seviyeleri** sırası ile test edilebilir. Aşağıda ise **10885-10815-10750-10665 seviyeleri olası geri çekilmeler açısından destek noktaları** olarak takip edilebilir.

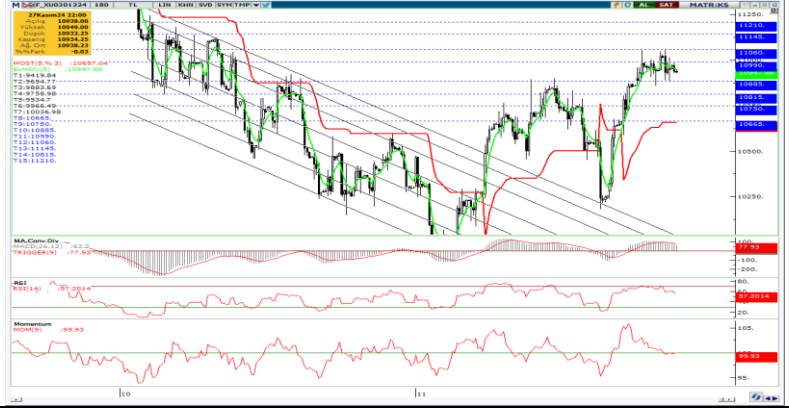

USD/TRY

USD/TRY tarafında yukarı yönlü eğilim çerçevesinde. **34,70-34,73 seviyeleri hedef konumunda** olmaya devam ediyor. Bu seviyeler üzerinde ise 34,80 diğer bir teknik hedef olabilir. Aşağıda ise **34,62-34,59-34,54 seviyeleri destek** olarak takip edilebilir.



EUR/USD

EURUSD paritesinde uzun bir süreden sonra **teknik göstergeler fiyattaki son güçlenme ile pozitive dönmüş durumda**. Bununla birlikte yukarıda **1,0575-1,0608-1,0660 seviyeleri direnç** olarak izleniyor. Aşağıda ise **1,0517-1,0450 seviyeleri destek** konumunda olmaya devam ediyor.



XAU/USD (Ons Altın)

Ons altında 2625\$ civarında dengelenme ardından yukarı yönlü ilk deneme başarısız oldu. Mevcut görünüm içinde aşağıda **2625\$-2610\$-2595\$ seviyeleri destek** konumunda bulunuyor. Yukarı yönlü olası yeni bir tepki yükselişinde ise **2645\$-2655\$-2670\$ direnç** seviyelerinin aşılması gerekiyor.

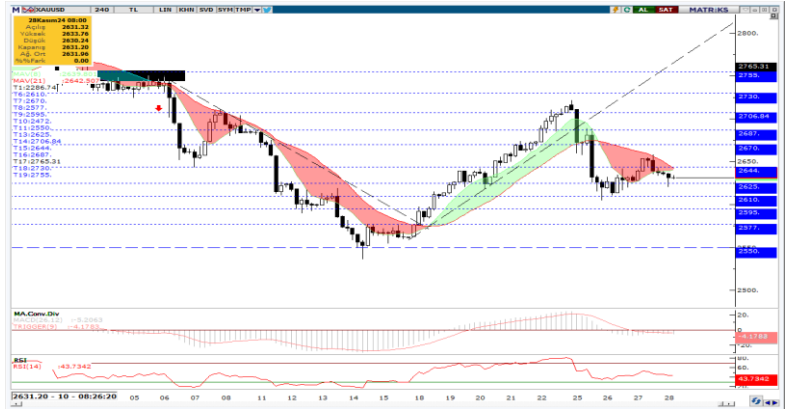

SON İŞLEM GÜNÜNE AİT ARALIK VADE VİOP 30 ARACI KURUM DAĞILIMI

Net Alım

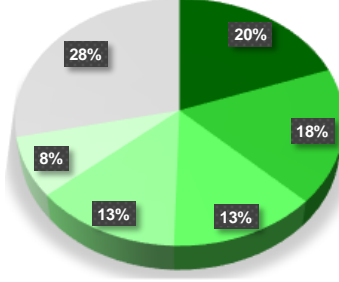

| Kurum | Net Lot | Toplam İşlemler İçindeki % Payı | Kalan Poz. | Maliyet |
|--------------------|---------|---------------------------------|------------|-----------|
| Tacirler Yatırım | 3.257 | 19% | 17.239 | 10.946,70 |
| Gedik Yatırım | 2.964 | 18% | 9.846 | 10.991,19 |
| Qnb Yatırım Menkul | 2.224 | 13% | 5.844 | 10.978,49 |
| Yatırım Finansman | 2.214 | 13% | 3.057 | 10.973,07 |
| Is Yatırım | 1.311 | 8% | -202.792 | 11.143,56 |
| Diğer | 4.756 | 28% | 94.165 | -- |

Net Satım

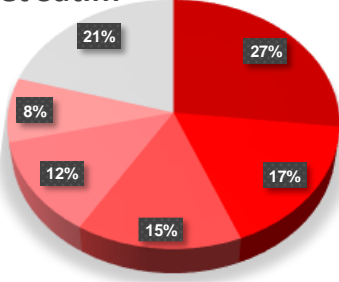

| Kurum | Net Lot | Toplam İşlemler İçindeki % Payı | Kalan Poz. | Maliyet |
|--------------------------|---------|---------------------------------|------------|-----------|
| Garanti BBVA | -4.479 | 27% | -10.225 | 11.048,44 |
| Strateji Menkul Değerler | -2.870 | 17% | -1.105 | 10.986,94 |
| Bank Of America | -2.477 | 15% | -86.553 | 10.913,12 |
| Hsbc Yatırım | -2.082 | 12% | -2.728 | 11.005,32 |
| Info Yatırım | -1.394 | 8% | 19.174 | 10.929,62 |
| Diğer | -3.424 | 20% | -5.370 | -- |

AÇILIŞINDAN BUGÜNE ARALIK AYI KONTRATLARINDA POZİSYON DAĞILIM

Net Alım

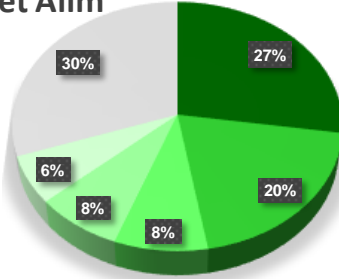

| Kurum | 27.11.2024 | 26.11.2024 | 25.11.2024 | Maliyet | Açık Pozisyonlardaki % Payı |
|--------------------|------------|------------|------------|---------|-----------------------------|
| Teb Yatırım | 84.947 | 84.784 | 81.927 | 10.689 | 27,35% |
| Yapi Kredi Yatırım | 61.931 | 62.501 | 63.945 | 10.379 | 19,94% |
| Vakif Yatırım | 26.044 | 26.846 | 28.344 | 10.233 | 8,39% |
| Halk Yatırım | 24.337 | 24.007 | 22.865 | 10.505 | 7,84% |
| Info Yatırım | 19.174 | 20.568 | 18.048 | 10.151 | 6,17% |
| Diğer | 94.165 | 82.967 | 86.871 | -- | 30,32% |

Net Satım

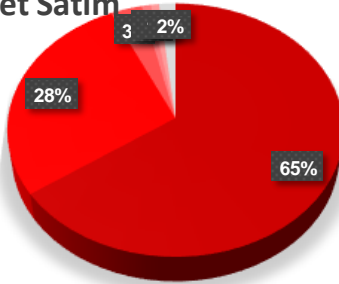

| Kurum | 27.11.2024 | 26.11.2024 | 25.11.2024 | Maliyet | Açık Pozisyonlardaki % Payı |
|-----------------|------------|------------|------------|-----------|-----------------------------|
| Is Yatırım | -202.792 | -204.103 | -202.841 | 10.294,36 | 65,29% |
| Bank Of America | -86.553 | -84.076 | -84.324 | 10.696,63 | 27,87% |
| Garanti BBVA | -10.225 | -5.746 | -4.132 | 9.450,70 | 3,29% |
| Meksa Yatırım | -2.930 | -2.402 | -1.655 | 12.078,39 | 0,94% |
| Hsbc Yatırım | -2.728 | -646 | -3.263 | 10.547,09 | 0,88% |
| Diğer | -5.370 | -3.559 | -5.396 | -- | 1,73% |

| İşlem Hacmi En Yüksek Pay Vadeli Kontratlar | | | | | | | |
|---|---------|---------|--------|------------|----------------|---------------|--------------|
| Kontrat | Alış | Satış | %Fark | İşlem Adet | Toplam Hacim | Açık Pozisyon | Teorik Fiyat |
| ISCTR Kasim 2024 Vadeli | ₺13,51 | ₺13,52 | -1,39% | 1.766.455 | ₺2.419.665.343 | 996.342 | ₺13,49 |
| THYAO Kasim 2024 Vadeli | ₺293,37 | ₺293,65 | -0,55% | 71.236 | ₺2.112.205.251 | 76.258 | ₺293,29 |
| KCHOL Kasim 2024 Vadeli | ₺200,56 | ₺200,75 | 1,01% | 89.879 | ₺1.795.453.407 | 78.550 | ₺200,04 |
| EKGYO Kasim 2024 Vadeli | ₺12,08 | ₺12,09 | 0,17% | 1.409.028 | ₺1.710.605.655 | 971.639 | ₺12,03 |
| GARAN Kasim 2024 Vadeli | ₺120,61 | ₺120,69 | -0,12% | 119.395 | ₺1.452.513.542 | 89.986 | ₺120,42 |
| TCELL Kasim 2024 Vadeli | ₺93,75 | ₺93,79 | 0,16% | 118.852 | ₺1.116.667.066 | 139.365 | ₺93,30 |
| SAHOL Kasim 2024 Vadeli | ₺91,77 | ₺92,00 | 2,21% | 101.821 | ₺926.124.442 | 104.676 | ₺91,45 |
| KOZAL Kasim 2024 Vadeli | ₺20,95 | ₺20,97 | -2,24% | 419.031 | ₺888.920.595 | 398.063 | ₺20,84 |
| GUBRF Kasim 2024 Vadeli | ₺233,74 | ₺234,00 | -0,35% | 31.245 | ₺738.730.389 | 51.173 | ₺233,13 |
| KRDMD Kasim 2024 Vadeli | ₺26,68 | ₺26,69 | -1,69% | 262.108 | ₺709.475.441 | 200.604 | ₺26,73 |
| ISCTR Aralik 2024 Vadeli | ₺13,98 | ₺14,01 | -1,06% | 470.728 | ₺667.306.248 | 746.786 | ₺14,07 |
| TCELL Aralik 2024 Vadeli | ₺94,22 | ₺94,25 | 0,30% | 69.761 | ₺658.499.154 | 152.321 | ₺94,47 |
| TOASO Kasim 2024 Vadeli | ₺204,21 | ₺204,76 | -0,51% | 31.290 | ₺644.092.893 | 39.364 | ₺203,45 |
| VAKBN Kasim 2024 Vadeli | ₺23,25 | ₺23,30 | -2,06% | 261.849 | ₺617.365.591 | 142.705 | ₺23,20 |
| TTKOM Kasim 2024 Vadeli | ₺46,74 | ₺46,77 | -0,13% | 104.849 | ₺492.847.379 | 74.864 | ₺46,59 |
| KOZAL Aralik 2024 Vadeli | ₺21,66 | ₺21,70 | -2,21% | 224.324 | ₺492.651.180 | 332.629 | ₺21,74 |
| GUBRF Aralik 2024 Vadeli | ₺242,00 | ₺242,97 | -0,09% | 19.193 | ₺469.073.732 | 27.690 | ₺243,29 |
| MGROS Kasim 2024 Vadeli | ₺488,00 | ₺489,48 | 0,45% | 9.582 | ₺467.412.489 | 15.235 | ₺488,32 |
| FROTO Kasim 2024 Vadeli | ₺972,94 | ₺976,71 | -2,13% | 4.657 | ₺457.477.057 | 3.536 | ₺975,63 |
| EREGL Aralik 2024 Vadeli | ₺25,61 | ₺25,70 | -1,23% | 84.078 | ₺433.593.806 | 138.179 | ₺25,85 |
| HEKTS Kasim 2024 Vadeli | ₺4,06 | ₺4,07 | 2,01% | 371.188 | ₺419.931.082 | 150.611 | ₺4,05 |
| AEFES Kasim 2024 Vadeli | ₺210,20 | ₺211,35 | -1,02% | 18.246 | ₺388.495.570 | 14.611 | ₺209,97 |
| KOZAA Kasim 2024 Vadeli | ₺69,93 | ₺70,00 | -2,22% | 48.839 | ₺345.567.199 | 41.497 | ₺69,74 |
| ASTOR Kasim 2024 Vadeli | ₺95,50 | ₺95,80 | -4,34% | 32.519 | ₺317.616.978 | 27.356 | ₺95,56 |
| HALKB Kasim 2024 Vadeli | ₺16,35 | ₺16,39 | 0,49% | 180.610 | ₺300.339.470 | 149.994 | ₺16,34 |
| ODAS Kasim 2024 Vadeli | ₺6,33 | ₺6,34 | -2,01% | 425.780 | ₺274.674.967 | 353.691 | ₺6,33 |
| DOHOL Kasim 2024 Vadeli | ₺14,05 | ₺14,06 | -1,82% | 188.574 | ₺268.928.102 | 241.029 | ₺14,05 |
| TAVHL Kasim 2024 Vadeli | ₺277,31 | ₺277,49 | 1,10% | 9.433 | ₺259.890.030 | 11.634 | ₺278,75 |
| VESTL Kasim 2024 Vadeli | ₺62,71 | ₺62,99 | 0,40% | 38.050 | ₺242.347.835 | 28.636 | ₺62,87 |
| BRSAN Kasim 2024 Vadeli | ₺464,25 | ₺467,61 | -1,27% | 4.963 | ₺233.835.144 | 2.649 | ₺463,00 |
| ALARK Kasim 2024 Vadeli | ₺96,15 | ₺96,43 | -0,35% | 23.054 | ₺222.675.514 | 30.160 | ₺96,01 |
| AEFES Aralik 2024 Vadeli | ₺217,10 | ₺219,52 | -0,53% | 10.035 | ₺220.767.047 | 5.128 | ₺219,12 |
| TSKB Kasim 2024 Vadeli | ₺12,54 | ₺12,59 | 0,16% | 160.001 | ₺201.959.474 | 341.151 | ₺12,51 |
| ASTOR Aralik 2024 Vadeli | ₺97,99 | ₺98,44 | -4,08% | 18.558 | ₺184.691.812 | 24.600 | ₺99,72 |
| HEKTS Aralik 2024 Vadeli | ₺4,16 | ₺4,17 | 1,96% | 391.010 | ₺163.489.821 | 229.167 | ₺4,23 |
| OYAKC Kasim 2024 Vadeli | ₺68,13 | ₺68,23 | -0,94% | 22.453 | ₺154.534.698 | 21.998 | ₺68,18 |
| ENJSA Kasim 2024 Vadeli | ₺59,86 | ₺60,00 | -1,64% | 24.406 | ₺147.244.296 | 31.401 | ₺59,96 |
| ARCLK Kasim 2024 Vadeli | ₺142,11 | ₺143,49 | -0,52% | 9.315 | ₺134.989.563 | 11.112 | ₺143,59 |
| TKFEN Kasim 2024 Vadeli | ₺77,87 | ₺78,07 | -0,36% | 16.875 | ₺132.677.940 | 35.237 | ₺77,91 |
| ODAS Aralik 2024 Vadeli | ₺6,55 | ₺6,56 | -1,80% | 196.510 | ₺131.241.262 | 92.664 | ₺6,60 |
| ALARK Aralik 2024 Vadeli | ₺99,25 | ₺99,70 | -0,38% | 12.341 | ₺122.999.603 | 20.833 | ₺100,19 |
| KONTR Kasim 2024 Vadeli | ₺49,39 | ₺49,71 | 0,39% | 24.400 | ₺120.532.271 | 19.689 | ₺49,65 |
| SOKM Kasim 2024 Vadeli | ₺40,43 | ₺40,70 | -0,07% | 29.030 | ₺118.131.231 | 82.494 | ₺40,47 |
| OYAKC Aralik 2024 Vadeli | ₺70,51 | ₺70,80 | -0,21% | 14.282 | ₺101.564.112 | 13.086 | ₺71,16 |
| CIMSA Kasim 2024 Vadeli | ₺40,29 | ₺40,30 | -1,42% | 24.258 | ₺98.803.785 | 25.430 | ₺40,25 |
| VESTL Aralik 2024 Vadeli | ₺65,00 | ₺65,28 | 0,82% | 13.023 | ₺85.555.078 | 15.887 | ₺65,61 |
| CIMSA Aralik 2024 Vadeli | ₺41,63 | ₺41,92 | -1,14% | 17.158 | ₺72.348.085 | 13.597 | ₺42,00 |
| DOAS Kasim 2024 Vadeli | ₺211,29 | ₺211,38 | 0,35% | 3.321 | ₺69.912.410 | 3.970 | ₺210,17 |

Bu yayında yer alan bilgiler, güvenilir olduğuna inanılan halka açık kaynaklardan elde edilmiş olup yalnızca bu bilgilere yönelik yorumları iletmek amacıyla hazırlanmıştır. Bu kaynaklardaki bilgilerin hata ve eksikliğinden ve ticari amaçlı işlemlerde kullanılmasından doğabilecek zararlardan Global Menkul Değerler A.Ş. hiçbir şekilde sorumluluk kabul etmemektedir. Bu yayında yer alan görüş ve düşüncelerin Global Menkul Değerler A.Ş. yönetimi için hiçbir bağlayıcılığı yoktur. Global Menkul Değerler A.Ş. yayında adı geçen şirketlerin menkul kıymetini portföyünde bulundurabilir ve/veya bu şirketlere danışmanlık hizmeti verebilir. Bu yayın, Global Menkul Değerler A.Ş. 'nin izni olmadan kopyalanamaz ve/veya dağıtılamaz; bilgisayar sistemlerine aktarılamaz. Vadeli Opsiyon Piyasası'nda gerçekleşen işlemler, düşük teminatlar ile pozisyon alabileceğiniz yüksek oranda risk taşıyan işlemlerdir. İşlemlerden kar elde edebileceğiniz gibi zarar etmeniz ve teminatınızın tamamını kaybetme riskiniz bulunmaktadır. Bu nedenle, işlem yapmaya karar vermeden önce riskleri anlamaz ve karşılaşılabileceğiniz zararları dikkate alarak karar vermeniz gerekmektedir. © 2023 Global Menkul Değerler A.Ş.