

Piyasa Özeti

Endeksin güne yatay bir seyirle başlamasını bekliyoruz...

Küresel piyasalarda Pazartesi günü yaşanan satış dalgası sonrasında toparlanma takip ediliyor. Japonya Merkez Bankası Başkan Yardımcısı Uchida Shinichi küresel ve Japonya piyasasında yaşanan oynaklık sonrasında mevcut politika faiz oranıyla parasal gevşemeyi şimdilik sürdürülmesi gerektiğini söyleyerek sözlü bir yönlendirme yaparken USDJPY paritesinde tekrar yükseliş söz konusu. "Carry Trade" pozisyonları için ise iyi bir haber olduğu söylenebilir.

Diğer taraftan küresel dalgalanma sonrasında **Fed'in faiz indireceğine dair beklentiler oldukça güçlenmiş durumda ve küresel piyasalarda bu yönde raporlar takip ediliyor.** Daha önce bir faiz indirimi piyasalarda değerlendirilirken Fed'in adım atmakta geç kalmış olabileceği değerlendirilmesi ile artık 3 ve üzeri faiz indirimleri konuşuluyor. Ayrıca 250 baz puan yerine 500 baz puan adımlar atılabileceği tartışılıyor.

Yurt içinde ise ABD'nin Rusya'ya askeri donanım gönderilmesi konusunda Türkiye'yi uyardığına yönelik haber öne çıkıyor. Financial Times tarafından hazırlanan haberde **ABD teknolojisinin Rusya'ya yasadışı akışını durdurulmasına yardımcı olması için Türkiye'ye ihtiyaç olduğu belirtiliyor.**

ABD endeksleri dün tepki alımlarının etkisi ile %1,5 gibi yükseliş kaydederken ABD vadeli bugünkü sabah pozitif seyir izliyor. Asya endekslerinde de yükselişler söz konusu. Yurt içinde kur 33,50 seviyelerinde dengeleme arayışı içinde hareket ederken Türkiye 5 yıllık CDS risk primi ise 297 seviyesine gerilemiş durumda.

BIST100 endeksi Salı günü %0,12 oranında azalış ile 9881 seviyesi civarında kapanış gerçekleştirdi. Güne %2 civarında tepki ile başlayan endeks satış baskısının devam etmesi ile yükselişe geçememiş ve toparlanma açısından yurt dışı piyasalardan daha zayıf performans kaydetmiştir. Gün içinde **TUPRS, TCELL, BİMAS ve THYAO** endekse en çok katkı sağlayan hisseler olurken **AKBNK, AEFES, ISCTR, AGHOL** ve **KCHOL** hisseleri zayıf performansları ile endeks üzerinde puan bazlı baskı oluşturmuşlardır. Alt sektör endeksleri içinde **XMADN madencilik, KOZAA ve KOZAL** hisselerinin performansı sayesinde en çok yükselen olurken **XSGRT sigortacılık ve XBANK bankacılık** en çok düşenler olarak kaydedildi. Ayrıca BIST100 hisseleri arasında **AGROT, ECILC, SDTTR, OYAKC** hisselerindeki göreceli iyi performanslar dikkat çekti. Para girişi incelendiğinde ise **AKCNS, FZLGY, ENERY, MEDTR, SELEC** hisselerine oluşan sermaye girişi dikkat çekti.

Teknik olarak bakıldığında endekste 10000 seviyesi altında zayıf görünüm devam ediyor. Zirve seviyede (11252) %12 uzaklaşan **endekste tepki alımlarının güç kazanamaması nedeni ile düzeltme sürecinin devam etme olasılığı bulunuyor.** Bununla birlikte aşağıda **9775-9645-9500 seviyeleri destek** olarak takip ediliyor. Endekste net bir tepki yükselişinin başlayabilmesi için **10060-10180-10340 direnç** seviyelerinin sırası ile aşılması gerekiyor. **Endeksin güne yataya yakın bir seyirle başlamasını bekliyoruz.**

Bugün hareketli olmasını beklediğimiz hisseler: **AGESA, SELEC, SNGYO, KOZAL, LOGO.**

Sektör ve Şirket Haberleri:

(=/-) ODM D Yurt İçi Oto Satışları Temmuz Ayı Verisi...

(-) FROTO 2Ç24 finansal sonuçlarını açıkladı...

(=/+) MOGAN Rüzgar Enerji Santrali projesi...

(=/+) ALARK finansal duran varlık edinimi...

(=/+) DOHOL Finansal Duran Varlık Edinim...

(=) YUNSA bedelsiz sermaye artırım...

(=) BOBET temettü ödemesi...

(=/+) Pay geri alımları...

Sermaye Piyasaları - Kapanış Verileri

Endeks	Kapanış	Değişim (%)	Hacim (Mn USD)
XU100	9.881	-0,12	2.801
XU030	10.733	-0,08	2.051
XUSIN	13.452	0,65	1.570
XBANK	13.456	-1,77	482
Dolar/TL	33,5020	-0,30	
Gösterge Tahvil	42,99%	1,24	
5 Yıllık CDS	297,23		

06/08/2024 kapanış verileri alınmıştır.

En Yüksek Hacimliler (BIST - 100)

Hisse	Hacim (Mn TL)	Değişim (%)
THYAO	9.646	0,90
TUPRS	5.391	2,80
EREGL	5.242	-1,40
ISCTR	5.084	-2,23
AKBNK	3.763	-2,20

En Çok Yükselenler (BIST - 100)

Hisse	Hacim (Mn TL)	Değişim (%)
AGROT	998	10,00
OBAMS	444	7,60
SDTTR	458	7,42
YEOTK	678	5,73
KOZAL	3.231	5,52

En Çok Düşenler (BIST - 100)

Hisse	Hacim (Mn TL)	Değişim (%)
AEFES	2.487	-6,17
AGHOL	557	-6,10
KRDMD	960	-3,35
TKFEN	274	-2,94
HALKB	520	-2,75

Ülke	Endeks Adı	Son	Değişim (%)
ABD	Dow 30 Vadeli	39.418	0,70
ABD	S&P 500 Vadeli	5.314	0,90
ABD	Nasdaq 100 Vadeli	18.400	1,21
Almanya	Dax Vadeli	17.642	1,34
Çin	Shanghai Composite	2.876	0,31
Japonya	Nikkei 225	35.623	2,73
Güney Kore	KOSPI	2.581	2,32
Hong Kong	Hang Seng	16.865	1,31

*Kaynak: Finnet - Matrics

Araştırma İletişim Bilgileri

+90 850 201 94 89
research@global.com.tr
www.global.com.tr

Ağaoğlu My Newwork, Barbaros Mah.
İhlamur Bul. No: 3 89 K: 9,
34746 Ataşehir / İstanbul – Türkiye

GÜNLÜK HİSSE ÖNERİLERİ

Hisse	Son Fiyat	Alım Aralığı*	Satım Aralığı*	Stoploss	Beta
AGESA	128,00	127,70-128,20	130,00-130,20	126,50	0,66
SELEC	59,15	59,00-59,25	60,00-60,20	58,00	0,86
SNGYO	7,22	7,20-7,24	7,33-7,35	7,10	0,93
KOZAL	23,34	23,28-23,38	23,80-23,90	22,90	1,13
LOGO	116,50	116,20-116,70	117,60-117,80	115,30	0,94

*Kısa Vadeli

Sektör ve Şirket Haberleri:

(=/-) **ODMD Yurt İçi Oto Satışları Temmuz Ayı Verisi...** Otomotiv Distribütörleri ve Mobilite Derneği (ODMD) verilerine göre, otomobil ve hafif ticari araç pazarı Temmuz 2024'te yıllık %17,5 oranında azalarak 94.037 adet olarak gerçekleşti (Temmuz 2023: 113.959). Binek otomobil satışları yıllık bazda %16 azalarak 73.396 adede gerilerken hafif ticari araç satışları da yıllık bazda %22,2 azalışla 20.641 oldu.

- TOASO'nun satışları önceki yılın aynı dönemine kıyasla %40 azalışla 11.459 oldu. Hafif ticari araç satışları yıllık bazda yaklaşık %36 oranında, binek araç satışları ise %43 oranında azalış gösterdi. TOASO'nun pazar payı bu dönemde önceki yıla kıyasla 4,7 puan azalırken önceki aya kıyasla 0,2 puan azalış gösterdi.
- FROTO'nun satışları yıllık bazda %31 kayıpla 8.010 adede geriledi. Binek araç satışları önceki yıla göre %4,6 azalırken, daha büyük paya sahip olan hafif ticari araç satışları %37,2 azaldı. Pazar payı yıllık azalırken ve aylık bazda arttı.
- DOAS'ın satışları ise yıllık bazda %11 azalarak 16.480 düzeyinde gerçekleşti. Şirket satışlarının ağırlıklı kısmını oluşturan binek araç satışlarının önceki yıla göre %13,3 oranında azalırken, hafif ticari araç satışları da %15,3 oranında büyüdü. DOAS'ın pazar payı önceki yıla kıyasla 1,2 puan büyürken, önceki aya kıyasla 3,9 puan arttı.

2023'ün son çeyreği ve 2024'ün ilk aylarında faiz artırımları ve oto pazarına yönelik düzenlemenin etkisiyle büyüme hızının yavaşladığını gözlemlemiştik. Mart ayındaki sınırlı büyüme sonrasında son 4 ayda pazarın daraldığı dikkat çekiyor. Faiz ve maliye politikası dikkate alındığında önümüzdeki aylarda bu eğilimin devam edebileceğini tahmin ediyoruz. Aylık veriyi TOASO için kısmen olumsuz olarak değerlendiriyoruz.

Aylık Araç Satışları (adet)

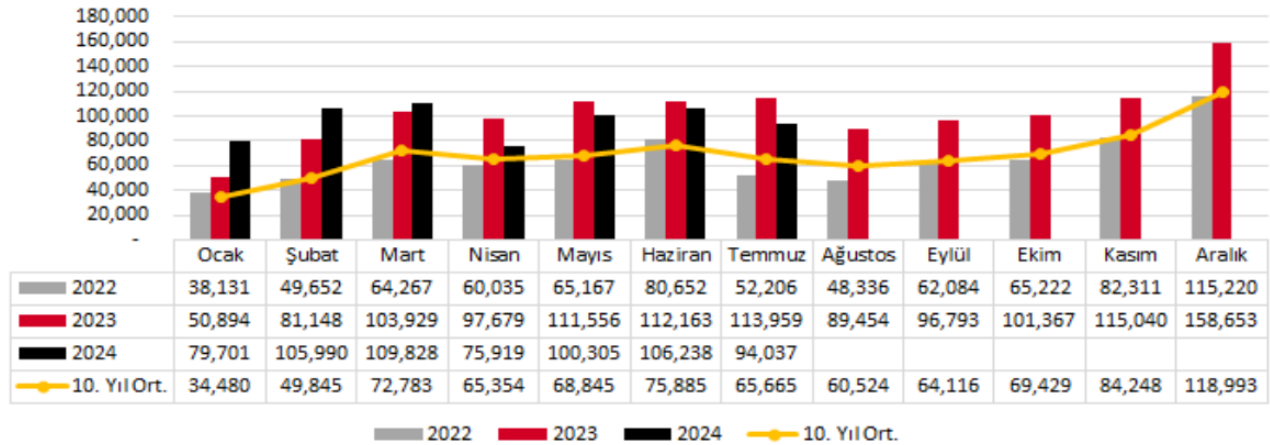

Kaynak: Otomotiv Distribütörleri Derneği, Global Menkul Değerler Araştırma

(-) FROTO 2Ç24 finansal sonuçlarını açıkladı... Ford Otomotiv enflasyon muhasebesine tabii 2Ç24 finansal sonuçlarını açıkladı. Şirketin satış gelirleri önceki yıl aynı döneme kıyasla %18 oranında azalışla 106,7 milyar TL'ye düştü. Yurtdışı satış hacminde %3'lük hafif büyümeye rağmen, yurtiçinde gelişen zayıf talep ve fiyatlandırma etkisiyle ciroda daralma görüldü. FAVÖK satış gelirlerindeki bozulma ve maliyetlerdeki artışla %48 oranında azalarak 7,2 milyar TL'ye indi. FAVÖK marjı ise 3,9 yüzde puanlık gerilemeyle %6,8 seviyesinde kaydedildi. Operasyonel karlılıktaki bozulmanın yansımalarıyla net kar yıllık bazda %43 oranında düşüşle 5,9 milyar TL olarak açıklandı. **Kısaca FROTO 2Ç24 sonuçları değerlendirildiğinde; operasyonel karlılık ve net karda oluşan zayıf görünüm nedeniyle sonuçların kısa vadede hisse performansını baskılayabileceğini düşünüyoruz.**

mInTL	2Ç24	2Ç23	Yıllık
Satış Gelirleri	106,779	130,018	-18%
Brüt Kar	10,312	18,117	-43%
kar marjı	9.7%	13.9%	-4.3 yüzde puan
FAVÖK	7,238	13,857	-48%
kar marjı	6.8%	10.7%	-3.9 yüzde puan
Net Kar	5,976	10,556	-43%
kar marjı	5.6%	8.1%	-2.5 yüzde puan
Net Borç	95,707.3	34,760	
Net Borç/FAVÖK	2.80	0.68	

Kaynak: Fınnet

(=/+) MOGAN Rüzgar Enerji Santrali projesi... Arnavutluk Altyapı ve Enerji Bakanlığı, 22 Ağustos 2023'te 74.88 MW kapasiteli bir rüzgar enerjisi santrali için ihale düzenledi. Bu projeyi geliştirmek üzere, Bakanlık ile BRD Energy SH.P.K., GÜRİŞ İnşaat ve Mühendislik A.Ş., ve MOGAN Enerji Yatırım Holding A.Ş. arasında 06.08.2024 tarihinde Proje Geliştirme Anlaşması imzalandı. Anlaşma, projenin geliştirilmesi, lisanslanması, inşaat aşamaları ve elektrik üretimi sürecini kapsıyor. MOGAN Enerji 'nin konsorsiyumdaki payı %40. **Anlaşmanın Şirketin pazardaki konumuna ve cirosuna pozitif yansıtacağını ve kısa vadede hisse üzerinde sınırlı olumlu bir etki edeceğini tahmin ediyoruz.**

(=/+) ALARK finansal duran varlık edinimi... Alarko Holding bağlı ortaklığı Alarko Tarım Sanayi ve Ticaret A.Ş., 6 Ağustos 2024 tarihinde Seraf Tarım ve Hayvancılık A.Ş.'nin %100 hissesini 500.000 USD karşılığında satın aldı. Seraf Tarım'ın Eskişehir'de yaklaşık 101.000 m² tarla niteliğinde taşınmazı bulunuyor. **Şirket'in yatırım planları doğrultusunda tarım alanında yatırımlarını sürdürdüğünü görüyoruz. Haberin hisse performansı üzerinde sınırlı olumlu etkiye neden olacağını tahmin ediyoruz.**

(=/+) DOHOL Finansal Duran Varlık Edinim ... Doku Madencilik ve Ticaret A.Ş. (Doku Madencilik) sermayesini temsil eden payların % 75'inin; toplamda 13.500.000 Amerikan Doları bedelle devralınmasına yönelik olarak ilgili şirketler ile 06.08.2024 tarihli 'Pay Devir Sözleşmesi' imzalanmıştır. Gümüştaş Madencilik ve Ticaret A.Ş. (Gümüştaş Madencilik) sermayesini temsil eden payların % 75; toplamda 123.000.000 Amerikan Doları bedelle devralınmasına yönelik olarak ilgili şirketler ile 06.08.2024 tarihli 'Pay Devir Sözleşmesi' imzalanmıştır. Believe International, Doğan Müzik Yapım ve Ticaret A.Ş.'nin (DMC) % 60 oranındaki payını Şirketin dolaylı bağlı ortaklığı DMC Invest B.V.'den 21.07.2020 tarihinde satın almıştır. DMC Invest B.V.'nin sahip olduğu geri kalan % 40 oranındaki pay 38.275.245 Euro bedel ile satışına yönelik olarak DMC Invest B.V. ile Believe International arasındaki 06/08/2024 tarihli 'Pay Devir Sözleşmesi' imzalanmıştır. İşlemler, Rekabet Kurumu'na yapılacak bildirim de dâhil olmak ve fakat bunlarla sınırlı olmamak üzere, tüm kapanış koşullarının yerine getirildiğinin anlaşılması durumunda tamamlanması hedeflenmektedir.

Satın alım anlaşmalarının Şirketin konumuna ve cirosuna pozitif yansıtacağını ve kısa vadede hisse üzerinde sınırlı olumlu bir etki edeceğini tahmin ediyoruz.

(=) YUNSA bedelsiz sermaye artırımını... YUNSA bugün mevcut çıkarılmış sermayesini %700 bedelsiz sermaye artırımını ile 60 milyon TL'den 480 milyon TL'ye yükseltecek. Açılış için referans fiyat 9,18TL olacaktır.

(=) BOBET temettü ödemesi... BOBET bugün ikinci taksit olarak hisse başı brüt 0,38 TL'lik temettü ödemesi yapacak olup açılış için referans fiyat 24,47 TL olacaktır.

(=+) Pay geri alımları... 6 Ağustos 2024 tarihinde gerçekleştirilen pay geri alımlarına dair listeyi aşağıda görebilirsiniz.

Pay Geri Alımları			
Pay Kodu	Şirket	Alınan Pay Adedi	Fiyat Aralığı (TL)
TKFEN	Tekfen Holding	50,000	49.80 - 49.78
INVES	Investco Holding	5,000	335.00
VERUS	Verusa Holding	13,602	292.00 - 292.50
ADGYO	Adra GMYO	400,000	34.24 - 34.66
VERTU	Verusaturk Girişim	88,000	41.60 - 42.00
KRVGD	Kervan Gıda	700,000	2.83 - 2.87

Kaynak: KAP

Ekonomik Takvim

Ülke	Saat	Veri	Beklenti	Önceki
Almanya	09:00	Sanayi Üretimi (Haziran - Aylık)	%1,00	-%2,50
Almanya	09:00	Sanayi Üretimi (Haziran - Yıllık)	-%4,20	-%6,70
Almanya	09:00	Dış Ticaret Dengesi MA (Haziran)	21,5Mr EURO	24,9 Mr EURO
ABD	14:00	MBA İpotek Başvuruları (Haftalık)	--	-%3,90
Türkiye	17:30	Nakit Bütçe Dengesi (Temmuz)	--	-430,9 Mr TRY

Kaynak: Bloomberg

2Ç24 Bilanço Tarihleri

Pazartesi	Salı	Çarşamba	Perşembe	Cuma
5 Ağustos AYGAZ TUPRS THYAO	6 Ağustos FROTO	7 Ağustos ISCTR	8 Ağustos ALBRK KCHOL LIDFA	9 Ağustos BRSAN VAKBN
12 Ağustos PGSUS ULKER	13 Ağustos ISGYO	14 Ağustos	15 Ağustos AKSA EBEBK	16 Ağustos
19 Ağustos CCOLA ENKA	20 Ağustos AEFES MGROS	21 Ağustos BIGCH MPARK BRISA	22 Ağustos	23 Ağustos
26 Ağustos	27 Ağustos	28 Ağustos DOAS SAHOL	29 Ağustos	30 Ağustos
2 Eylül	3 Eylül	4 Eylül	5 Eylül GRSEL	6 Eylül
9 Eylül	10 Eylül	11 Eylül	12 Eylül	13 Eylül
16 Eylül	17 Eylül	18 Eylül AKENR	19 Eylül	20 Eylül KOZAL KOZAA
23 Eylül	24 Eylül	25 Eylül	26 Eylül TKFEN	27 Eylül
30 Eylül BIMAS	1 Ekim	2 Ekim	3 Ekim	4 Ekim

*Piyasa açılışından önce açıklanacak

BİST-100 DESTEK DİRENÇ TABLOSU

Hisse	3. Destek	2. Destek	1. Destek	Pivot	1. Direnç	2. Direnç	3. Direnç
BINHO	395,83	424,08	434,92	452,33	463,17	480,58	508,83
AGROT	16,87	18,08	18,88	19,29	20,09	20,50	21,71
AKBNK	50,15	53,45	54,55	56,75	57,85	60,05	63,35
AKFGY	1,94	2,03	2,07	2,12	2,16	2,21	2,30
AKFYE	21,32	22,00	22,28	22,68	22,96	23,36	24,04
AKSA	9,61	9,84	9,92	10,07	10,15	10,30	10,53
AKSEN	35,65	36,65	36,99	37,65	37,99	38,65	39,65
ALARK	91,77	96,02	97,73	100,27	101,98	104,52	108,77
ALFAS	58,97	62,17	63,38	65,37	66,58	68,57	71,77
AEFES	174,30	208,90	223,50	243,50	258,10	278,10	312,70
AGHOL	317,42	353,17	365,08	388,92	400,83	424,67	460,42
ARCLK	142,00	147,70	149,70	153,40	155,40	159,10	164,80
ARDYZ	33,27	35,71	36,81	38,15	39,25	40,59	43,03
ASELS	51,70	54,35	55,30	57,00	57,95	59,65	62,30
ASTOR	75,13	80,23	82,12	85,33	87,22	90,43	95,53
BTCIM	148,03	156,03	160,07	164,03	168,07	172,03	180,03
BERA	15,81	16,36	16,63	16,91	17,18	17,46	18,01
BIMAS	533,00	549,00	557,00	565,00	573,00	581,00	597,00
BRSAN	349,25	375,50	386,00	401,75	412,25	428,00	454,25
BRYAT	1758,00	1873,00	1916,00	1988,00	2031,00	2103,00	2218,00
BFREN	701,50	734,50	746,50	767,50	779,50	800,50	833,50
CCOLA	713,83	758,83	774,67	803,83	819,67	848,83	893,83
CWENE	193,13	204,93	209,17	216,73	220,97	228,53	240,33
CANTE	1,58	1,67	1,70	1,76	1,79	1,85	1,94
CIMSA	29,36	30,96	31,52	32,56	33,12	34,16	35,76
DOHOL	14,93	15,45	15,63	15,97	16,15	16,49	17,01
DOAS	212,93	223,43	227,57	233,93	238,07	244,43	254,93
ECILC	49,62	51,17	52,03	52,72	53,58	54,27	55,82
ECZYT	199,37	206,07	209,03	212,77	215,73	219,47	226,17
EGEEN	9974,17	10526,67	10748,33	11079,17	11300,83	11631,67	12184,17
EKGYO	10,07	10,45	10,57	10,83	10,95	11,21	11,59
ENJSA	61,03	63,73	64,72	66,43	67,42	69,13	71,83
ENERY	177,03	183,63	187,47	190,23	194,07	196,83	203,43
ENKAI	42,09	43,93	44,89	45,77	46,73	47,61	49,45
EREGL	46,07	48,07	48,73	50,07	50,73	52,07	54,07
EUREN	13,43	14,25	14,68	15,07	15,50	15,89	16,71
EUPWR	83,77	88,52	90,38	93,27	95,13	98,02	102,77
FROTO	850,67	879,17	891,83	907,67	920,33	936,17	964,67
GARAN	105,30	112,50	114,90	119,70	122,10	126,90	134,10
GESAN	41,83	44,01	44,91	46,19	47,09	48,37	50,55
GOLTS	390,83	414,33	422,17	437,83	445,67	461,33	484,83
GUBRF	147,10	156,10	159,40	165,10	168,40	174,10	183,10
HEKTS	10,27	10,95	11,17	11,63	11,85	12,31	12,99
ISCTR	12,34	13,09	13,34	13,84	14,09	14,59	15,34
ISGYO	14,57	15,23	15,46	15,89	16,12	16,55	17,21
ISMEN	34,04	35,64	36,18	37,24	37,78	38,84	40,44
IZENR	20,62	21,64	22,02	22,66	23,04	23,68	24,70
KLSE	39,48	42,18	43,14	44,88	45,84	47,58	50,28

BİST-100 DESTEK DİRENÇ TABLOSU

Hisse	3. Destek	2. Destek	1. Destek	Pivot	1. Direnç	2. Direnç	3. Direnç
KRDMD	22,63	24,61	25,27	26,59	27,25	28,57	30,55
KTLEV	35,02	36,98	37,68	38,94	39,64	40,90	42,86
KAYSE	22,79	23,65	23,97	24,51	24,83	25,37	26,23
KCAER	39,97	41,81	42,55	43,65	44,39	45,49	47,33
KCHOL	175,83	185,73	189,17	195,63	199,07	205,53	215,43
KONTR	44,77	49,12	50,63	53,47	54,98	57,82	62,17
KONYA	6369,17	6696,67	6810,83	7024,17	7138,33	7351,67	7679,17
KOZAL	20,65	22,01	22,67	23,37	24,03	24,73	26,09
KOZAA	55,92	59,07	60,63	62,22	63,78	65,37	68,52
LMKDC	23,07	24,53	25,29	25,99	26,75	27,45	28,91
MAVI	91,47	99,37	102,13	107,27	110,03	115,17	123,07
MIATK	47,93	51,48	53,12	55,03	56,67	58,58	62,13
MGROS	502,67	520,17	526,33	537,67	543,83	555,17	572,67
OBAMS	32,46	35,26	37,02	38,06	39,82	40,86	43,66
ODAS	6,89	7,27	7,42	7,65	7,80	8,03	8,41
OTKAR	521,67	533,67	537,83	545,67	549,83	557,67	569,67
OYAKC	62,12	67,67	70,33	73,22	75,88	78,77	84,32
PGSUS	197,13	208,33	212,07	219,53	223,27	230,73	241,93
PEKGY	4,73	5,07	5,21	5,41	5,55	5,75	6,09
PETKM	18,71	19,87	20,27	21,03	21,43	22,19	23,35
QUAGR	2,85	2,94	2,97	3,03	3,06	3,12	3,21
REEDR	29,71	31,79	32,59	33,87	34,67	35,95	38,03
SAHOL	81,60	86,50	88,40	91,40	93,30	96,30	101,20
SASA	39,16	40,88	41,46	42,60	43,18	44,32	46,04
SDTTR	247,08	264,83	275,42	282,58	293,17	300,33	318,08
SMRTG	42,39	44,15	44,83	45,91	46,59	47,67	49,43
SKBNK	3,39	3,64	3,72	3,89	3,97	4,14	4,39
SISE	40,14	41,74	42,28	43,34	43,88	44,94	46,54
SOKM	53,15	55,60	56,60	58,05	59,05	60,50	62,95
HALKB	13,78	14,63	14,93	15,48	15,78	16,33	17,18
TSKB	10,85	11,16	11,28	11,47	11,59	11,78	12,09
TABGD	153,67	161,67	164,83	169,67	172,83	177,67	185,67
TAVHL	225,80	238,70	243,20	251,60	256,10	264,50	277,40
TKFEN	44,67	47,57	48,53	50,47	51,43	53,37	56,27
TKNSA	27,31	28,69	29,27	30,07	30,65	31,45	32,83
TOASO	215,23	227,53	231,77	239,83	244,07	252,13	264,43
TUKAS	8,32	8,75	8,93	9,18	9,36	9,61	10,04
TCELL	95,80	99,30	101,00	102,80	104,50	106,30	109,80
TMSN	113,37	118,17	120,03	122,97	124,83	127,77	132,57
TUPRS	150,20	154,80	156,40	159,40	161,00	164,00	168,60
THYAO	263,67	273,17	276,33	282,67	285,83	292,17	301,67
TTKOM	45,89	47,73	48,35	49,57	50,19	51,41	53,25
TTRAK	696,83	723,33	732,17	749,83	758,67	776,33	802,83
TURSG	11,02	11,82	12,08	12,62	12,88	13,42	14,22
ULKER	148,93	157,13	160,07	165,33	168,27	173,53	181,73
VAKBN	16,15	17,46	17,91	18,77	19,22	20,08	21,39
VESTL	62,47	65,17	66,33	67,87	69,03	70,57	73,27
VESBE	18,25	18,93	19,23	19,61	19,91	20,29	20,97
YKBNK	27,29	28,43	28,81	29,57	29,95	30,71	31,85
YYLGD	10,68	11,30	11,55	11,92	12,17	12,54	13,16
YEOTK	176,97	190,47	196,73	203,97	210,23	217,47	230,97
ZOREN	4,58	4,80	4,88	5,02	5,10	5,24	5,46

YATIRIM FONLARIMIZ

Kodu	Türleri	Risk/Getiri Puanı	Fiyat	Günlük (%)	Aybaşından (%)	Yılbaşından (%)
Hisse Fonları						
EC2	Birinci Hisse Senedi Fonu	7	61,7304	0,32%	-6,44%	22,25%
Değişken Fonlar						
ECA	Birinci Değişken Fon	6	1,0384	-0,04%	-2,73%	38,47%
EBD	İkinci Değişken Fon	5	0,1307	-0,16%	-1,76%	35,98%
Sabit Getirili Fonlar						
ECV	Kısa Vad. Borçlanma Arç.	2	0,2212	0,12%	0,75%	29,16%
Para Piyasası Fonu						
ECB	Para Piyasası Fonu	1	22,9679	0,14%	0,80%	31,42%
Serbest Fonlar						
GZM	Dinamik Serbest Fon	6	8,0832	-0,39%	-6,51%	18,77%
GZN	Boğaziçi Serbest Fon		26,5016	-0,47%	-4,06%	35,82%
GJM	Ada Serbest Fon		24,4463	-0,93%	-1,21%	39,72%
GLV	GLV Nehir Serbest Fon		8,9471	-0,10%	-5,39%	45,78%
GLG	Capital His. Sen. Serbest Fon		5,0317	1,82%	-5,30%	41,03%
Katılım Fonu						
GKF	Katılım Fonu	3	2,9971	1,51%	-2,47%	40,56%
Fon Sepeti Fonları						
GMD	Birinci Fon Sepeti Fonu	4	2,6136	0,00%	-0,76%	17,62%
GLC	İkinci Fon Sepeti Fonu		2,5285	0,00%	-2,57%	31,50%

Kodu Fon Tanımı

Hisse Fonları	
EC2	Fon portföyü %80 BİST-100 ve yatırım ya da koruma amaçlı olarak viop pozisyonundan oluşur
Serbest Fonlar	
GZM	Global MD Araştırma biriminin "Kısa Vadeli Strateji Portföy" önerileri kapsamındaki hisse senetlerine yatırım yapar. % 10 stopaj bulunmaktadır.
Değişken Fonlar	
ECA	Fon portföyü min. %35 max. %65 hisse senedi min.%5 max. %35 kamu ya da özel sektör sgmk' lardan oluşur
EBD	Fon portföyü BİST' te işlem gören hisseleri ve koruma amaçlı viop pozisyonu taşıyabilmektedir.
Sabit Getirili Fonlar	
ECV	Fon portföyü % 80 kamu ya da özel sektör SGMK ile BPP/Trepo' dan oluşur. Ortalama vade 25 ile 90 gündür.
Para Piyasası Fonu	
ECB	Fon portföyü likiditesi yüksek para ve sermaye piyasası araçlarından oluşmaktadır. Ortalama vadesi 45 günü geçmemektedir.
Katılım Fonu	
GKF	Fon portföyü Kira Sertifikaları ve faize dayalı olmayan sermaye piyasası araçlarından oluşmaktadır. Ortalama vadesi 45 günü geçmemektedir. (kısa vadeli bono / BPP / Trepo)
Fon Sepeti Fonları	
GMD	Fon portföyü Yatırım Fonları ve Borsa Yatırım Fonlarından oluşmaktadır. (Ağırlıklı olarak Döviz fonları)

ÇEKİNCE

Bu yayında yer alan yatırım bilgi, yorum ve tavsiyeleri yatırım danışmanlığı kapsamında değildir. Yatırım danışmanlığı hizmeti; aracı kurumlar, portföy yönetim şirketleri, mevduat kabul etmeyen bankalar ile müşteri arasında imzalanacak yatırım danışmanlığı sözleşmesi çerçevesinde sunulmaktadır. Burada yer alan yorum ve tavsiyeler, yorum ve tavsiyede bulunanların kişisel görüşlerine dayanmaktadır. Bu görüşler mali durumunuz ile risk ve getiri tercihlerinize uygun olmayabilir. Bu nedenle, sadece burada yer alan bilgilere dayanarak yatırım kararı verilmesi beklentilerinize uygun sonuçlar doğurmayabilir. Bu yayında yer alan bilgiler, güvenilir olduğuna inanılan halka açık kaynaklardan elde edilmiş olup bu kaynaklardaki bilgilerin hata ve eksikliğinden ve ticari amaçlı işlemlerde kullanılmasından doğabilecek zararlardan Global Menkul Değerler A.Ş. hiçbir şekilde sorumluluk kabul etmemektedir. Bu yayında yer alan görüş ve düşüncelerin Global Menkul Değerler A.Ş. yönetimi için hiçbir bağlayıcılığı yoktur. Global Menkul Değerler A.Ş. yayında adı geçen şirketlerin menkul kıymetini portföyünde bulundurabilir ve/veya bu şirketlere danışmanlık hizmeti verebilir. © 2024 Global Menkul Değerler A.Ş.