

XU030 Nisan Vade

Nisan vade endeks sözleşmesi Perşembe günü %2,32 oranında yükseliş ile 16.145 seviyesinde kapanış gerçekleştirdi. **Bununla birlikte endeks pozitif beklentilerin satın alınması ile başlayan yükselişine devam etmiş ve yaklaşık 1,5 ayın en yüksek seviyelerini görmüş oldu.** Endekste pozitif fiyatlamının sürmesi durumunda **16.250-16.365-16.455-16.570 direnç seviyeleri test edilebilir.** Aşağıda ise **15.970-15.745-15.615-15.470 seviyeleri destek** olarak not edilebilir.

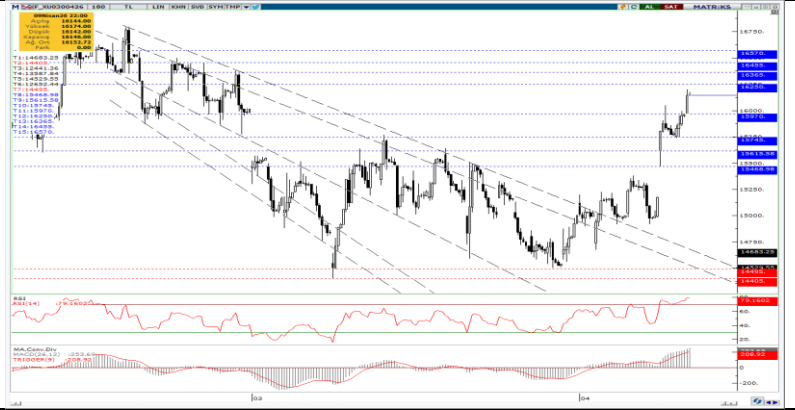

USD/TRY

USD/TRY paritesinde **uzun vadede pozitif trend** korunurken, kısa vadede de **44,66 ara direnç bölgesine yakın hareketler takip ediliyor.** Bu seviye üzerinde ise **44,86 ana direnç bölgesi** bir diğer hedef olarak karşımıza çıkıyor. Aşağıda **44,45 bölgesi destek** olarak izleniyor.

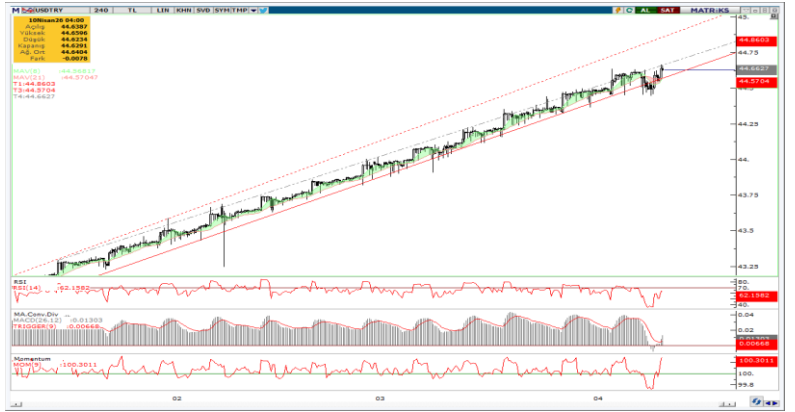

EUR/USD

EUR/USD paritesinde küresel piyasalarda doların değer kaybetmesi ile negatif eğilim bozulmuş oldu. Pozitif kırılım sonrası yükselişine devam eden paritede **1,1725-1,1715-1,1780 seviyeleri hedef/direnç** konumunda bulunuyor. Aşağıda ise **1,1660-1,1600 seviyeleri destek.**



XAU/USD (Ons Altın)

Ons altın tarafında 4.800\$ seviyelerine doğru yeniden değerlendirme hareketi momentum kaybederken, kısa vadede teknik görünüm hala pozitif. **4.810\$-4.875\$ direnç** seviyelerinin aşılması halinde **5.040\$-5.085\$ direnç bölgesine doğru yükseliş devam edebilir.** Aşağıda ise **4.720\$-4.600\$-4.500\$ seviyeleri destek** konumunda bulunuyor.



SON İŞLEM GÜNÜNE AİT NİSAN VADE VİOP 30 ARACI KURUM DAĞILIMI

Net Alım

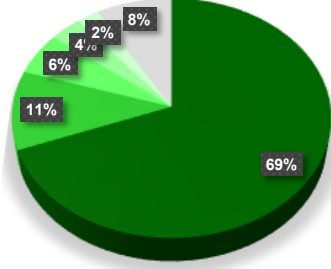

Kurum	Net Lot	Toplam İşlemler İçindeki % Payı	Kalan Poz.	Maliyet
Is Yatırım	37,004	69%	-153,652	15,861.03
Teb Yatırım	5,690	11%	121,766	15,926.95
Tacirler Yatırım	3,083	6%	9,821	15,823.93
Garanti BBVA	1,882	4%	-6,478	15,762.18
A1 Capital Menkul	1,306	2%	-3,566	16,060.35
Diğ er	4,487	8%	13,842	--

Net Satım

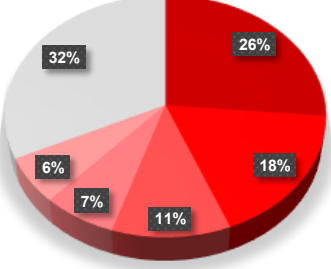

Kurum	Net Lot	Toplam İşlemler İçindeki % Payı	Kalan Poz.	Maliyet
Deniz Yatırım	-14,144	26%	-16,248	15,909.43
Unlu Menkul	-9,356	18%	-5,290	15,857.35
Yapi Kredi Yatırım	-5,875	11%	132,227	15,919.42
Oyak Yatırım	-3,659	7%	-6,335	15,837.61
Bulls Yatırım	-3,273	6%	-1,751	15,938.53
Diğ er	-17,145	32%	-50,981	--

AÇILIŞINDAN BUGÜNE NİSAN AYI KONTRATLARINDA POZİSYON DAĞILIMI

Net Alım

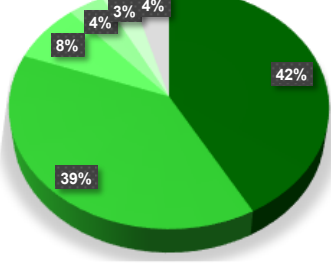

Kurum	9.04.2026	8.04.2026	7.04.2026	Maliyet	Açık Pozisyonlardaki % Payı
Yapi Kredi Yatırım	132,227	138,102	139,394	15,827	41.98%
Teb Yatırım	121,766	116,076	119,513	15,762	38.66%
Hsbc Yatırım	24,721	26,441	17,072	15,391	7.85%
Halk Yatırım	12,567	13,945	17,369	15,340	3.99%
Tacirler Yatırım	9,821	6,738	11,667	14,659	3.12%
Diğ er	13,842	23,671	51,718	--	4.40%

Net Satım

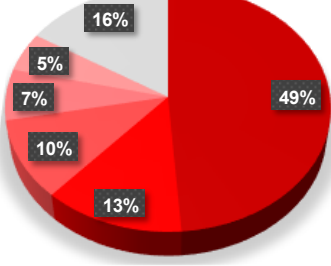

Kurum	9.04.2026	8.04.2026	7.04.2026	Maliyet	Açık Pozisyonlardaki % Payı
Is Yatırım	-153,652	-190,656	-197,125	15,175	48.79%
Ak Yatırım	-40,372	-39,247	-40,436	15,599	12.82%
Bank Of America	-32,643	-30,461	-61,350	15,153	10.36%
Qnb Yatırım Menkul	-21,048	-21,985	-19,199	15,444	6.68%
Deniz Yatırım	-16,248	-2,104	18,064	17,129	5.16%
Diğ er	-50,981	-34,264	-26,340	--	16.19%

Bu yayında yer alan bilgiler, güvenilir olduğuna inanılan halka açık kaynaklardan elde edilmiş olup yalnızca bu bilgilere yönelik yorumları iletmek amacıyla hazırlanmıştır. Bu kaynaklardaki bilgilerin hata ve eksikliğinden ve ticari amaçlı işlemlerde kullanılmasından doğabilecek zararlardan Global Menkul Değerler A.Ş. hiçbir şekilde sorumluluk kabul etmemektedir. Bu yayında yer alan görüş ve düşüncelerin Global Menkul Değerler A.Ş. yönetimi için hiçbir bağlayıcılığı yoktur. Global Menkul Değerler A.Ş. yayında adı geçen şirketlerin menkul kıymetini portföyünde bulundurabilir ve/veya bu şirketlere danışmanlık hizmeti verebilir. Bu yayın, Global Menkul Değerler A.Ş.'nin izni olmadan kopyalanamaz ve/veya dağıtılamaz; bilgisayar sistemlerine aktarılamaz. Vadeli Opsiyon Piyasası'nda gerçekleşen işlemler, düşük teminatlar ile pozisyon alabileceğiniz yüksek oranda risk taşıyan işlemlerdir. İşlemlerden kar elde edebileceğiniz gibi zarar etmeniz ve teminatınızın tamamını kaybetme riskinin bulunmaktadır. Bu nedenle, işlem yapmaya karar vermeden önce riskleri anlamamız ve karşılaşılabileceğiniz zararı dikkate alarak karar vermeniz gerekmektedir. © 2023 Global Menkul Değerler A.Ş.