

XU030 Nisan Vade

Nisan vade endeks sözleşmesi Salı günü -%0,01 oranında yatay hareketle 16.563 seviyesinde kapanış gerçekleştirdi. Gün içi oynaklık ise oldukça yüksekti. **Yurt dışında haber akışı oldukça değişkenlik gösterirken**, endeks için **16.455-16.365-16.250-16.060 seviyeleri destek**, yukarıda ise **16.570-16.660-16.765-16.830 seviyeleri yeni yükselişler karşısında direnç** konumunda bulunuyor.



USD/TRY

USD/TRY paritesinde **uzun vadede pozitif trend** korunurken, kısa vadede de **44,75 ara direnç bölgesine yakın hareketler takip ediliyor**. Bu seviye üzerinde ise **44,94 ana direnç bölgesi** bir diğer hedef olarak karşımıza çıkıyor. Aşağıda **44,65 bölgesi destek** olarak izleniyor.

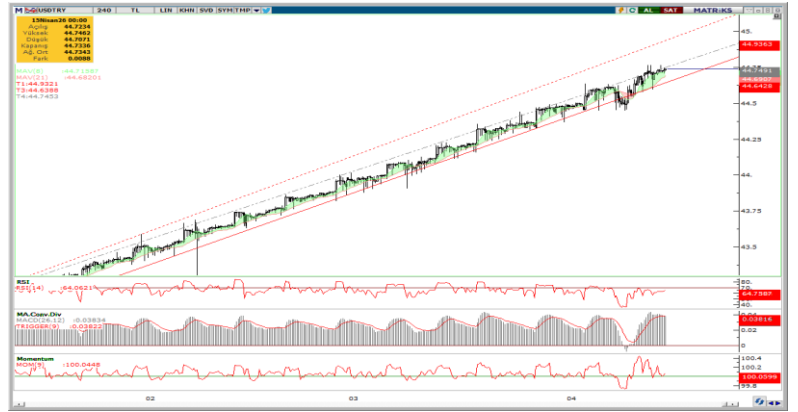

EUR/USD

EUR/USD paritesinde son dönemde negatif eğilim geride kalırken, yukarıda **1,1800-1,1830-1,1915 seviyeleri hedef/direnç** konumunda bulunuyor. Aşağıda ise **1,1745-1,1700-1,1660 seviyeleri destek**.



XAU/USD (Ons Altın)

Ons altın tarafında bir kez daha **4.810\$-4.875\$ direnç bölgesi** test edilirken, bu seviyelerin aşılması halinde **5.085\$ direnç bölgesine doğru yükseliş devam edebilir**. Aşağıda ise **4.770\$-4.700\$-4.600\$ seviyeleri destek** konumunda bulunuyor.



SON İŞLEM GÜNÜNE AİT NİSAN VADE VİOP 30 ARACI KURUM DAĞILIMI

Net Alım

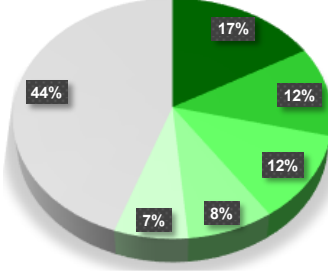

Kurum	Net Lot	Toplam İşlemler İçindeki % Payı	Kalan Poz.	Maliyet
Qnb Yatırım Menkul	5,612	17%	-10,917	16,735.27
Garanti BBVA	4,049	12%	-1,196	16,590.21
Hsbc Yatırım	3,916	12%	27,453	16,627.33
Info Yatırım	2,701	8%	2,739	16,575.33
Yatırım Finansman	2,300	7%	-217	16,554.71
Diğer	14,946	45%	8,183	--

Net Satım

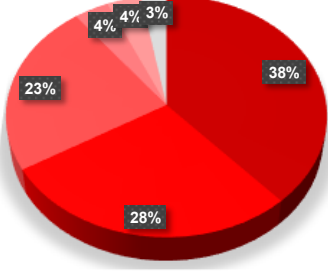

Kurum	Net Lot	Toplam İşlemler İçindeki % Payı	Kalan Poz.	Maliyet
Is Yatırım	-12,861	38%	-137,422	16,652.69
Bank Of America	-9,402	28%	-58,230	16,613.43
Teb Yatırım	-7,769	23%	119,312	16,523.11
Trive	-1,287	4%	-1,537	16,699.52
Deniz Yatırım	-1,270	4%	-10,240	16,748.57
Diğer	-935	3%	-44,612	--

AÇILIŞINDAN BUGÜNE NİSAN AYI KONTRATLARINDA POZİSYON DAĞILIMI

Net Alım

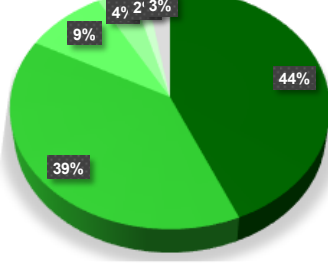

Kurum	14.04.2026	13.04.2026	10.04.2026	Maliyet	Açık Pozisyonlardaki % Payı
Yapi Kredi Yatırım	132,168	132,729	131,751	15,822	43.53%
Teb Yatırım	119,312	127,081	124,753	15,740	39.29%
Hsbc Yatırım	27,453	23,537	23,870	15,526	9.04%
Halk Yatırım	11,681	9,533	11,620	15,291	3.85%
Tacirler Yatırım	4,846	3,063	5,526	12,823	1.60%
Diğer	8,183	2,534	7,757	--	2.69%

Net Satım

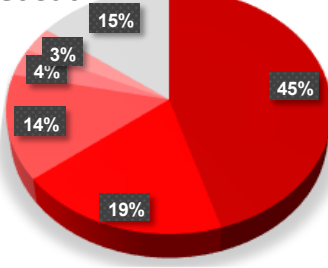

Kurum	14.04.2026	13.04.2026	10.04.2026	Maliyet	Açık Pozisyonlardaki % Payı
Is Yatırım	-137,422	-124,561	-143,526	15,086	45.26%
Bank Of America	-58,230	-48,828	-31,572	15,709	19.18%
Ak Yatırım	-42,222	-43,363	-42,910	15,614	13.91%
Qnb Yatırım Menkul	-10,917	-16,529	-22,948	14,446	3.60%
Deniz Yatırım	-10,240	-8,970	-8,485	17,387	3.37%
Diğer	-44,612	-56,226	-55,836	--	14.69%

Bu yayında yer alan bilgiler, güvenilir olduğuna inanılan halka açık kaynaklardan elde edilmiş olup yalnızca bu bilgilere yönelik yorumları iletmek amacıyla hazırlanmıştır. Bu kaynaklardaki bilgilerin hata ve eksikliğinden ve ticari amaçlı işlemlerde kullanılmasından doğabilecek zararlardan Global Menkul Değerler A.Ş. hiçbir şekilde sorumluluk kabul etmemektedir. Bu yayında yer alan görüş ve düşüncelerin Global Menkul Değerler A.Ş. yönetimi için hiçbir bağlayıcılığı yoktur. Global Menkul Değerler A.Ş. yayında adı geçen şirketlerin menkul kıymetini portföyünde bulundurabilir ve/veya bu şirketlere danışmanlık hizmeti verebilir. Bu yayın, Global Menkul Değerler A.Ş.'nin izni olmadan kopyalanamaz ve/veya dağıtılamaz; bilgisayar sistemlerine aktarılamaz. Vadeli Opsiyon Piyasası'nda gerçekleşen işlemler, düşük teminatlar ile pozisyon alabileceğiniz yüksek oranda risk taşıyan işlemlerdir. İşlemlerden kar elde edebileceğiniz gibi zarar etmeniz ve teminatınızın tamamını kaybetme riskinin bulunmaktadır. Bu nedenle, işlem yapmaya karar vermeden önce riskleri anlamaz ve karşılaşılabileceğiniz zararı dikkate alarak karar vermeniz gerekmektedir. © 2023 Global Menkul Değerler A.Ş.