

## Piyasa Özeti

**Küresel piyasalarda Powell'in açıklamaları değerlendirilirken, yurt içinde olumlu hava devam ediyor**

**Fed 2025'de beklemek isteyebilir**

Çin'de yeni konut fiyatları aylık bazda %-0,51 ve ikinci el konut fiyatları %-0,48 ile 1,5 yıldır süren düşüşüne devam etti. Fiyatlar Ekim ayında daha yavaş bir hızda gerilerken, alınan destek önlemlerine rağmen piyasada zayıf seyrin devam ettiği görülüyor.

Fakat Çin Ulusal İstatistik Bürosu sözcüsü, ülkede emlak piyasasının istikrara kavuşmakta olduğunu ve konut fiyatlarının da istikrar kazanmakta olduğuna dair ilk işaretlerin bulunduğunu söyledi.

Çin'in sanayi üretimi Ekim ayında bir önceki yıla göre %5,3 artarken, beklentilerin bir miktar altında kaldı. Tüketimin bir göstergesi olan perakende satışlar ise %4,8 artış ile tahminleri aştı.

ABD Merkez Bankası (Fed) Başkanı Jerome Powell dün yaptığı konuşmada, ekonominin faiz oranlarını düşürmek için acele edilmesi gerektiğine dair herhangi bir sinyal vermediğini söyledi. Bununla birlikte Aralık ayında faiz indirim beklentilerinde bir zayıflama oldu.

JPMorgan stratejisti Karen Ward, ABD Merkez Bankası'nın (Fed) Aralık'tan sonra faiz indirimlerini durdurarak başkan seçilen Donald Trump'ın politikalarının ekonomik etkisini değerlendirmek isteyebileceğini söyledi.

**Fitch Ratings'den Türk bankaları hakkında olumlu görüş**

Dün Cumhurbaşkanı Recep Tayyip Erdoğan ve Katar Emiri Şeyh Temim bin Hamed Al Sani görüşmesi gerçekleşirken, Türkiye ile Katar arasında 8 anlaşma imzalandı.

Ayrıca akşam saatlerinde Cumhurbaşkanı Tayyip Erdoğan ve MHP Genel Başkanı Devlet Bahçeli bir araya gelip, iç ve dış politika, ekonomi ve yeni Anayasa çalışmaları gibi konuları görüştüler.

Uluslararası kredi derecelendirme kuruluşu Fitch Ratings, Türk bankalarının görünümünün iyileştiğini, azalan makroekonomik ve finansal istikrar risklerinin yatırımcı güveninin yeniden artmasını sağladığını bildirdi.

**Piyasalar**

ABD endeksleri dün Fed başkanı Powell'in konuşmasının ardından günü negatif tamamladı. ABD vadeli bu sabah negatif fiyatlamasının devamını işaret ediyor. Asya tarafında ise daha olumlu bir seyrin söz konusu. **Küresel piyasada risk iştahının karışık olduğunu görüyoruz.** Yurt içinde kur 34,40 civarında, 5 yıllık CDS ülke risk primi 258 seviyesinde bulunuyor.

**Teknik olarak**

BIST100 endeksi Perşembe günü %1,29 oranında artış kaydederek 9420 seviyesi civarında kapanış gerçekleştirdi. Bununla birlikte endeks yukarı yönlü hareketine devam etmiş oldu. Gün içerisinde özellikle **AKBNK** başta olmak üzere **THYAO, EREGL, SAHOL, TAVHL** endekse en çok pozitif katkı sağlayan hisseler oldu. Alt sektör endeksleri arasında XSGRT sigortacılık **ANHYT** ve **AGESA** öncülüğünde en çok yükseliş kaydeden olarak öne çıktı. Diğer taraftan **TABGD** hissesindeki yükselişe bağlı **XTRZM** turizm ve **YGGYO, TRGYO, RYGYO, EKGYO** hisselerinin olumlu performansına bağlı **XGMYO** gayrimenkul sektör endeksleri pozitif ayrışma gösterdi. Diğer BIST100 hisseleri arasında **ASTOR, MGROS, HALKB, AKFYE, AKFGY** gösterdikleri göreceli iyi performanslar ile dikkat çekti. İlk 5 aracı kurum verilerine göre **AKBNK, ASTOR, EREGL, MGROS, VAKBN** en çok para girişi olan hisseler olarak sıralandı.

Teknik olarak endekste dip seviyelerden başlayan toparlanma eğilimi devam ediyor. Gün içi fiyatlamalarda ise **9420 direncinin yükselişler karşısında etkili olduğu görüldü.** Endeksin yeni güne hafif alıcılı bir seyrle başlamasını beklerken, 9420 direncinin aşılması ile **9555-9685 direnç** seviyelerine doğru hızlı bir hareket söz konusu olabilir. Aşağıda ise **9340-9280-9200 ve 9145 seviyeleri olası düzeltmelerde destek** olarak izlenebilir.

Bugün hareketli olmasını beklediğimiz hisseler: **ASTOR, MGROS, FROTO, VAKBN, YGGYO.**

Sermaye Piyasaları - Kapanış Verileri					
Endeks	Kapanış	Günlük (%)	Haftalık %	Aylık %	Mn USD
XU100	9.420	1,29	5,30	8,29	2.589
XU030	10.424	1,23	5,68	7,18	2.014
XUSIN	12.503	1,35	2,81	7,93	1.042
XBANK	13.148	1,11	12,46	3,69	698
Dolar/TL Gösterge Tahvil	34,3990	-0,04	0,10	0,53	
5 Yıllık CDS	258,13	0,43	0,54	-1,51	

14/11/2024 kapanış verileri alınmıştır.

En Yüksek Hacimliler (BIST - 100)		
Hisse	Hacim (Mn TL)	Değişim (%)
THYAO	8.197	0,97
YKBNK	8.136	0,29
ISCTR	5.287	0,48
AKBNK	4.825	2,78
KCHOL	4.328	1,15

En Çok Yükselenler (BIST - 100)		
Hisse	Hacim (Mn TL)	Değişim (%)
GESAN	562	7,95
FENER	384	6,01
GOLTS	343	5,53
ASTOR	1.872	4,91
PEKGY	90	3,83

En Çok Düşenler (BIST - 100)		
Hisse	Hacim (Mn TL)	Değişim (%)
REEDR	766	-3,14
ALTNY	405	-2,60
TSKB	430	-2,49
PAPIL	86	-1,69
PGSUS	3.046	-1,34

Ülke	Endeks Adı	Son	Günlük %	Haftalık %	Aylık %
ABD	Dow 30 Vadeli	44.057	-0,12	-0,190	5,03
ABD	S&P 500 Vadeli	6.010	-0,11	-0,26	4,72
ABD	Nasdaq 100 Vadeli	21.117	-0,20	-0,54	5,47
Almanya	Dax Vadeli	19.032	-1,02	-1,40	3,79
Çin	Shanghai Composite	3.404	-1,02	-1,40	3,79
Japonya	Nikkei 225	38.682	-0,10	-2,07	-1,02
Güney Kore	KOSPI	2.420	0,12	-5,51	-5,33
Hong Kong	Hang Seng	19.505	-1,61	-5,90	-4,00
Hindistan	Sensex	77.545	-0,19	-2,44	-2,32

\*Kaynak: Finnet - Matriks

Araştırma İletişim Bilgileri  
+90 850 201 94 89  
research@global.com.tr  
www.global.com.tr  
Ağaoğlu My Newwork, Barbaros Mah.  
İhlamur Bul. No: 3 89 K: 9,  
34746 Ataşehir / İstanbul - Türkiye

## GÜNLÜK HİSSE ÖNERİLERİ

Hisse	Son Fiyat	Alım Aralığı*	Satım Aralığı*	Stoploss	Beta
ASTOR	97,15	97,00-97,25	100,10-100,30	94,15	0,92
MGROS	470,00	469,25-470,50	485,25-485,75	454,70	0,75
FROTO	1.117,00	1114,00-1119,00	1142,00-1144,00	1092,00	0,93
VAKBN	24,04	23,98-24,08	24,72-24,82	23,38	1,05
YGGYO	61,65	61,50-61,75	63,40-63,50	59,95	0,43

\*Kısa Vadeli

## Sektör ve Şirket Haberleri:

(=/+) **ANHYT prim üretimini açıkladı...** Anadolu Hayat Emeklilik 2024 yılının 10 ayında 9,94 milyar TL toplam brüt üretim gerçekleştirdi. Bu dönemde toplam prim üretimi yıllık bazda %81 artış gösterirken yalnızca Ekim ayında ise yıllık %72 oranında artış kaydetti. **Prim üretimi artış hızının, enflasyonun üzerinde olması dolayısıyla veriyi ANHYT için olumlu olarak nitelendiriyoruz.**

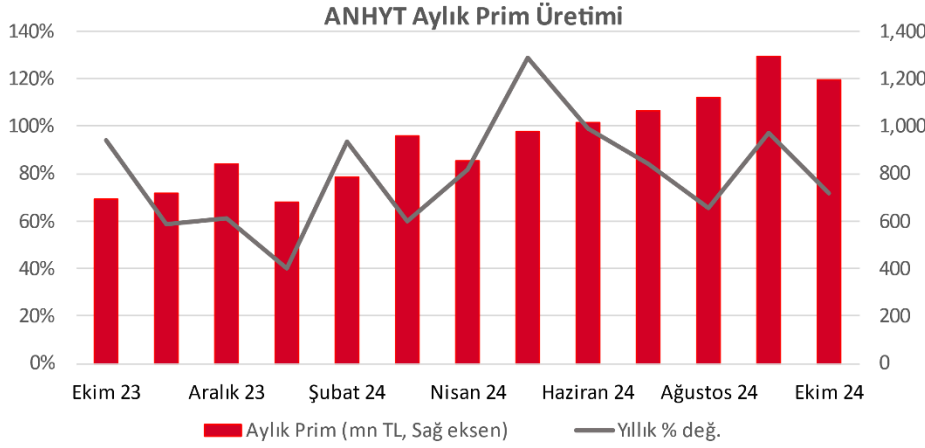

Kaynak: ANHYT, GMD Araştırma

(+) **AKFGY finansal duran varlık satışı...** Akfen GYO, %21,17 pay sahibi olduğu Akfen Karaköy Gayrimenkul Yatırımları'ndaki hisselerini, diğer bir bağlı ortaklığı olan Akfen Güney İşletmeleri'ne 732 milyon TL bedelle satmıştır. **Bu işlem bedelinin, şirketin son 12 aylık hasılatına oranının %50 olması nedeniyle, hisse performansının olumlu etkileneceğini düşünüyoruz.**

(=/+) **Pay geri alımları...** 14 Kasım 2024 tarihinde gerçekleştirilen pay geri alımlarına dair listeyi aşağıda görebilirsiniz.

Pay Kodu	Şirket	Alınan Pay Adedi	Fiyat Aralığı (TL)
LKMNH	Lokman Hekim Sağlık	48,465	17,10-17,30
TKFEN	Tekfen Holding	152,826	78,20-79,10
GEDİK	Gedik Yatırım Menkul Değerler A.Ş.	73,661	7,27-7,30
BIMAS	Bim Mağazalar	58,000	472,61
ATAKP	Atakey Patates	11,000	48,34-48,52

Kaynak: KAP

Türkiye - 15 Kasım 2024

11 Kasım 2024	Haftalık Ekonomik Takvim	Beklenti	Önceki
Japonya	01:50 Cari İşlemler Dengesi (Eylül)	3421,7 Mrd ¥	3803,6 Mrd ¥
Japonya	01:50 Dış Ticaret Dengesi (Eylül)	-66,2 Mrd ¥	-377,9 Mrd ¥
Türkiye	09:00 İşsizlik Oranı (Eylül)	--	%8,50
Türkiye	09:00 Sanayi Üretimi (Eylül - Aylık)	--	-%1,60
Türkiye	09:00 Sanayi Üretimi (Eylül - Yıllık)	--	-%5,30
12 Kasım 2024			
Japonya	08:00 Makine Araçları Siparişleri (Ekim - Yıllık - Öncü)	--	-%6,40
Almanya	09:00 TÜFE (Ekim - Yıllık - Nihai)	%2,00	%2,00
Almanya	09:00 TÜFE (Ekim - Aylık - Nihai)	%0,40	%0,40
Türkiye	09:00 Cari İşlemler Dengesi (Eylül)	2,80 Mrd USD	4,32 Mrd Usd
Türkiye	09:00 Türkiye Perakende Satışları (Eylül - Yıllık)	--	%13,30
Almanya	12:00 ZEW Beklentiler Endeksi (Kasım)	13,20	13,10
Almanya	12:00 ZEW Mevcut Koşullar Endeksi (Kasım)	-85,00	-86,90
Euro Bölgesi	12:00 ZEW Beklentiler Endeksi (Kasım)	--	20,10
Almanya	-- Cari İşlemler Dengesi (Eylül)	--	14,4 Mrd
13 Kasım 2024			
Japonya	01:50 ÜFE (Ekim - Yıllık)	%2,90	%2,80
Japonya	01:50 ÜFE (Ekim - Aylık)	%0,00	%0,00
Türkiye	10:00 Konut Satışları (Ekim)	--	140,9 Bin
Türkiye	10:00 Konut Satışları (Ekim - Yıllık)	--	%37,30
ABD	14:00 MBA İpotek Başvuruları (Haftalık)	--	-%10,80
ABD	16:30 TÜFE (Ekim - Aylık)	%0,20	%0,20
ABD	16:30 Çekirdek TÜFE (Ekim - Aylık)	%0,30	%0,30
ABD	16:30 TÜFE (Ekim - Yıllık)	%2,60	%2,40
ABD	16:30 Çekirdek TÜFE (Ekim - Yıllık)	%3,30	%3,30
14 Kasım 2024			
Euro Bölgesi	12:00 GSYH MA (3Ç2024 - Çeyreklik - Öncü)	%0,40	%0,40
Euro Bölgesi	12:00 GSYH MA (3Ç2024 - Yıllık - Öncü)	%0,90	%0,90
Euro Bölgesi	13:00 Sanayi Üretimi (Eylül - Aylık)	-%1,40	%1,80
Euro Bölgesi	13:00 Sanayi Üretimi (Eylül - Yıllık)	-%2,00	%0,10
Türkiye	13:30 TCMB Menkul Kıymet İstatistikleri (Haftalık)	--	--
Euro Bölgesi	15:30 ECB Para Politikası Toplantı Tutanaqları	--	--
ABD	15:30 ÜFE (Ekim - Aylık)	%0,20	%0,00
ABD	15:30 Çekirdek ÜFE (Ekim - Aylık)	%0,20	%0,20
ABD	15:30 ÜFE (Ekim - Yıllık)	%2,30	%1,80
ABD	15:30 Çekirdek ÜFE (Ekim - Yıllık)	%3,00	%2,80
ABD	15:30 İşsizlik Maaşı Başvuruları (Haftalık)	220 Bin	221 Bin
ABD	15:30 Devam Eden İşsizlik Maaşı Başvuruları (Haftalık)	1873 Bin	1892 Bin
ABD	22:00 Fed Powell Konuşması	--	--
15 Kasım 2024			
Japonya	02:50 GSYH MA (3Ç2024 - Çeyreklik - Öncü)	%0,20	%0,70
Japonya	02:50 Yıllıklandırılmış GSYH MA (3Ç2024 - Çeyreklik - Öncü)	%0,70	%2,90
Çin	05:00 Sanayi Üretimi (Ekim - Yıllık)	%5,60	%5,40
Çin	05:00 Sanayi Üretimi YBB (Ekim - Yıllık)	%5,70	%5,80
Çin	05:00 Perakende Satışlar (Ekim - Yıllık)	%3,80	%3,20
Çin	05:00 Perakende Satışlar YBB (Ekim - Yıllık)	%3,40	%3,30
Japonya	07:30 Kapasite Kullanım Oranı (Eylül - Aylık)	--	-%5,30
Japonya	07:30 Sanayi Üretimi (Eylül - Aylık - Nihai)	--	%1,40
Japonya	07:30 Sanayi Üretimi (Eylül - Yıllık - Nihai)	--	-%2,80
Türkiye	10:00 Piyasa Katılımcıları Anketi (Kasım)	--	--
Türkiye	11:00 Merkezi Hükümet Bütçe Dengesi (Ekim)	--	-100,5 Mrd
Euro Bölgesi	12:30 AB Komisyonu Ekonomik Tahminleri	--	--
ABD	16:30 Perakende Satışlar (Ekim - Aylık)	%0,30	%0,40
ABD	16:30 Çekirdek Perakende Satışlar (Ekim - Aylık)	%0,30	%0,50
ABD	17:15 Sanayi Üretimi (Ekim - Aylık)	-%0,40	-%0,30
ABD	17:15 Kapasite Kullanım Oranı (Ekim)	%77,10	%77,50

## BİST-100 DESTEK DİRENÇ TABLOSU

Hisse	3. Destek	2. Destek	1. Destek	Pivot	1. Direnç	2. Direnç	3. Direnç
BINHO	275,25	280,75	284,00	286,25	289,50	291,75	297,25
ADEL	36,57	38,59	39,31	40,61	41,33	42,63	44,65
AGROT	11,50	11,77	11,88	12,04	12,15	12,31	12,58
AKBNK	51,28	53,13	54,27	54,98	56,12	56,83	58,68
AKFGY	1,95	2,02	2,07	2,09	2,14	2,16	2,23
AKFYE	16,69	17,37	17,77	18,05	18,45	18,73	19,41
AKSA	8,40	8,54	8,62	8,68	8,76	8,82	8,96
AKSEN	31,91	32,65	32,97	33,39	33,71	34,13	34,87
ALARK	90,57	92,32	93,38	94,07	95,13	95,82	97,57
ALFAS	51,15	52,55	53,35	53,95	54,75	55,35	56,75
ALTNY	84,52	87,77	88,88	91,02	92,13	94,27	97,52
AEFES	202,80	210,70	214,10	218,60	222,00	226,50	234,40
AGHOL	317,75	328,00	333,25	338,25	343,50	348,50	358,75
ANSGR	79,57	82,47	84,18	85,37	87,08	88,27	91,17
ARCLK	131,13	134,53	135,97	137,93	139,37	141,33	144,73
ARDYZ	32,77	33,45	33,79	34,13	34,47	34,81	35,49
ASELS	64,88	66,58	67,47	68,28	69,17	69,98	71,68
ASTOR	86,95	91,35	94,25	95,75	98,65	100,15	104,55
BTCIM	127,20	133,70	136,20	140,20	142,70	146,70	153,20
BERA	13,30	13,76	14,03	14,22	14,49	14,68	15,14
BJKAS	4,12	4,23	4,28	4,34	4,39	4,45	4,56
BIMAS	458,75	466,75	471,00	474,75	479,00	482,75	490,75
BRSAN	446,00	457,00	461,00	468,00	472,00	479,00	490,00
BRYAT	1894,33	1933,33	1951,67	1972,33	1990,67	2011,33	2050,33
CCOLA	45,15	46,21	46,59	47,27	47,65	48,33	49,39
CWENE	172,00	179,30	183,60	186,60	190,90	193,90	201,20
CANTE	1,45	1,49	1,50	1,53	1,54	1,57	1,61
CLEBI	2015,33	2068,33	2102,67	2121,33	2155,67	2174,33	2227,33
CIMSA	34,47	36,25	37,29	38,03	39,07	39,81	41,59
DOHOL	13,02	13,32	13,52	13,62	13,82	13,92	14,22
DOAS	202,03	204,43	205,67	206,83	208,07	209,23	211,63
ECILC	41,51	42,07	42,39	42,63	42,95	43,19	43,75
EGEEN	10743,33	10900,83	10976,67	11058,33	11134,17	11215,83	11373,33
EKGYO	10,86	11,25	11,44	11,64	11,83	12,03	12,42
ENJSA	53,68	55,78	56,77	57,88	58,87	59,98	62,08
ENERY	258,92	264,92	267,83	270,92	273,83	276,92	282,92
ENKAI	51,77	53,47	54,18	55,17	55,88	56,87	58,57
EREGL	48,27	49,57	50,33	50,87	51,63	52,17	53,47
EUPWR	31,95	33,19	33,69	34,43	34,93	35,67	36,91
FENER	90,13	96,63	100,77	103,13	107,27	109,63	116,13
FROTO	1040,67	1075,67	1096,33	1110,67	1131,33	1145,67	1180,67
GARAN	109,93	111,93	112,87	113,93	114,87	115,93	117,93
GESAN	39,97	43,97	46,43	47,97	50,43	51,97	55,97
GOLTS	371,58	398,33	413,92	425,08	440,67	451,83	478,58
GUBRF	200,70	206,80	209,40	212,90	215,50	219,00	225,10
HEKTS	3,27	3,34	3,37	3,41	3,44	3,48	3,55
ISCTR	12,07	12,35	12,50	12,63	12,78	12,91	13,19
ISMEN	34,48	35,44	36,02	36,40	36,98	37,36	38,32

## BİST-100 DESTEK DİRENÇ TABLOSU

Hisse	3. Destek	2. Destek	1. Destek	Pivot	1. Direnç	2. Direnç	3. Direnç
KLSE	32,44	32,86	33,04	33,28	33,46	33,70	34,12
KRDMD	24,53	25,35	25,83	26,17	26,65	26,99	27,81
KARSN	12,91	13,18	13,29	13,45	13,56	13,72	13,99
KTLEV	54,62	55,67	56,08	56,72	57,13	57,77	58,82
KCAER	36,20	36,86	37,30	37,52	37,96	38,18	38,84
KCHOL	174,13	179,73	182,37	185,33	187,97	190,93	196,53
KONTR	46,06	47,28	47,84	48,50	49,06	49,72	50,94
KONYA	6505,83	6588,33	6621,67	6670,83	6704,17	6753,33	6835,83
KOZAL	19,08	19,49	19,75	19,90	20,16	20,31	20,72
KOZAA	60,52	62,27	63,13	64,02	64,88	65,77	67,52
LMKDC	24,83	25,45	25,75	26,07	26,37	26,69	27,31
MAVI	77,37	78,82	79,78	80,27	81,23	81,72	83,17
MIATK	43,01	43,77	44,07	44,53	44,83	45,29	46,05
MGROS	430,08	447,33	458,67	464,58	475,92	481,83	499,08
MPARK	348,83	362,83	369,67	376,83	383,67	390,83	404,83
OBAMS	35,94	37,04	37,74	38,14	38,84	39,24	40,34
ODAS	5,82	6,08	6,18	6,34	6,44	6,60	6,86
OTKAR	422,50	434,25	442,00	446,00	453,75	457,75	469,50
OYAKC	60,27	62,12	63,28	63,97	65,13	65,82	67,67
PAPIL	57,23	59,58	60,42	61,93	62,77	64,28	66,63
PGSUS	221,87	229,27	232,03	236,67	239,43	244,07	251,47
PEKGY	3,99	4,14	4,24	4,29	4,39	4,44	4,59
PETKM	18,01	18,21	18,31	18,41	18,51	18,61	18,81
REEDR	13,39	14,05	14,29	14,71	14,95	15,37	16,03
RGYAS	106,53	109,43	111,37	112,33	114,27	115,23	118,13
SAHOL	82,33	84,38	85,67	86,43	87,72	88,48	90,53
SASA	3,70	3,77	3,80	3,84	3,87	3,91	3,98
SMRTG	36,36	37,76	38,50	39,16	39,90	40,56	41,96
SKBNK	4,05	4,15	4,20	4,25	4,30	4,35	4,45
SISE	39,27	40,07	40,61	40,87	41,41	41,67	42,47
SOKM	38,29	38,83	39,11	39,37	39,65	39,91	40,45
HALKB	15,11	15,64	15,85	16,17	16,38	16,70	17,23
TSKB	11,24	11,75	11,96	12,26	12,47	12,77	13,28
TABGD	136,50	140,00	142,00	143,50	145,50	147,00	150,50
TAVHL	234,17	243,17	248,83	252,17	257,83	261,17	270,17
TKFEN	73,72	76,32	77,98	78,92	80,58	81,52	84,12
TOASO	189,27	192,27	193,93	195,27	196,93	198,27	201,27
TUKAS	6,46	6,53	6,57	6,60	6,64	6,67	6,74
TCELL	91,97	93,97	94,98	95,97	96,98	97,97	99,97
TMSN	106,47	110,07	111,93	113,67	115,53	117,27	120,87
TUPRS	143,47	145,57	146,73	147,67	148,83	149,77	151,87
THYAO	276,50	281,50	284,00	286,50	289,00	291,50	296,50
TTKOM	44,18	45,00	45,42	45,82	46,24	46,64	47,46
TTRAK	711,33	740,33	759,67	769,33	788,67	798,33	827,33
TURSG	12,55	12,82	12,99	13,09	13,26	13,36	13,63
ULKER	103,77	106,17	107,03	108,57	109,43	110,97	113,37
VAKBN	21,32	22,72	23,38	24,12	24,78	25,52	26,92
VESTL	57,20	58,60	59,35	60,00	60,75	61,40	62,80
VESBE	16,37	16,86	17,13	17,35	17,62	17,84	18,33
YKBNK	26,15	26,83	27,19	27,51	27,87	28,19	28,87
YEOTK	203,03	208,33	210,67	213,63	215,97	218,93	224,23
ZOREN	4,12	4,19	4,22	4,26	4,29	4,33	4,40

## YATIRIM FONLARIMIZ

Kodu	Türleri	Risk/Getiri Puanı	Fiyat	Günlük (%)	Aybaşından (%)	Yılbaşından (%)
<b>Hisse Fonları</b>						
EC2	Birinci Hisse Senedi Fonu	7	61,8616	2,46%	9,97%	22,51%
<b>Değişken Fonlar</b>						
ECA	Birinci Değişken Fon	6	1,0876	0,71%	3,94%	45,04%
EBD	İkinci Değişken Fon	5	0,1409	0,49%	3,47%	46,66%
<b>Sabit Getirili Fonlar</b>						
ECV	Kısa Vad. Borçlanma Arç.	2	0,2502	0,14%	1,77%	46,09%
<b>Para Piyasası Fonu</b>						
ECB	Para Piyasası Fonu	1	26,1792	0,13%	1,83%	49,80%
<b>Serbest Fonlar</b>						
GZM	Dinamik Serbest Fon	6	8,2912	0,39%	6,42%	21,82%
GZN	Boğaziçi Serbest Fon		27,7261	0,91%	8,51%	42,09%
GJM	Ada Serbest Fon		23,9449	0,84%	9,41%	36,86%
GLV	GLV Nehir Serbest Fon		8,5616	2,15%	8,44%	39,50%
GLG	Capital His. Sen. Serbest Fon		0,0000	0,00%	0,00%	0,00%
<b>Katılım Fonu</b>						
GKF	Katılım Fonu	3	3,2372	0,43%	4,59%	51,81%
<b>Fon Sepeti Fonları</b>						
GMD	Birinci Fon Sepeti Fonu	4	0,0000	0,00%	0,00%	0,00%
GLC	İkinci Fon Sepeti Fonu		0,2211	0,00%	2,52%	65,42%

## Kodu Fon Tanımı

<b>Hisse Fonları</b>	
EC2	Fon portföyü %80 BİST-100 ve yatırım ya da koruma amaçlı olarak viop pozisyonundan oluşur
<b>Serbest Fonlar</b>	
GZM	Global MD Araştırma biriminin "Kısa Vadeli Strateji Portföy" önerileri kapsamındaki hisse senetlerine yatırım yapar. % 10 stopaj bulunmaktadır.
<b>Değişken Fonlar</b>	
ECA	Fon portföyü min. %35 max. %65 hisse senedi min.%5 max. %35 kamu ya da özel sektör sgmk' lardan oluşur
EBD	Fon portföyü BİST' te işlem gören hisseleri ve koruma amaçlı viop pozisyonu taşıyabilmektedir.
<b>Sabit Getirili Fonlar</b>	
ECV	Fon portföyü % 80 kamu ya da özel sektör SGMK ile BPP/Trepo' dan oluşur. Ortalama vade 25 ile 90 gündür.
<b>Para Piyasası Fonu</b>	
ECB	Fon portföyü likiditesi yüksek para ve sermaye piyasası araçlarından oluşmaktadır. Ortalama vadesi 45 günü geçmemektedir.
<b>Katılım Fonu</b>	
GKF	Fon portföyü Kira Sertifikaları ve faize dayalı olmayan sermaye piyasası araçlarından oluşmaktadır. Ortalama vadesi 45 günü geçmemektedir. (kısa vadeli bono / BPP / Trepo )
<b>Fon Sepeti Fonları</b>	
GMD	Fon portföyü Yatırım Fonları ve Borsa Yatırım Fonlarından oluşmaktadır. (Ağırlıklı olarak Döviz fonları )

## ÇEKİNCE

Bu yayında yer alan yatırım bilgi, yorum ve tavsiyeleri yatırım danışmanlığı kapsamında değildir. Yatırım danışmanlığı hizmeti; aracı kurumlar, portföy yönetim şirketleri, mevduat kabul etmeyen bankalar ile müşteri arasında imzalanacak yatırım danışmanlığı sözleşmesi çerçevesinde sunulmaktadır. Burada yer alan yorum ve tavsiyeler, yorum ve tavsiyede bulunanların kişisel görüşlerine dayanmaktadır. Bu görüşler mali durumunuz ile risk ve getiri tercihlerinize uygun olmayabilir. Bu nedenle, sadece burada yer alan bilgilere dayanarak yatırım kararı verilmesi beklentilerinize uygun sonuçlar doğurmayabilir. Bu yayında yer alan bilgiler, güvenilir olduğuna inanılan halka açık kaynaklardan elde edilmiş olup bu kaynaklardaki bilgilerin hata ve eksikliğinden ve ticari amaçlı işlemlerde kullanılmasından doğabilecek zararlardan Global Menkul Değerler A.Ş. hiçbir şekilde sorumluluk kabul etmemektedir. Bu yayında yer alan görüş ve düşüncelerin Global Menkul Değerler A.Ş. yönetimi için hiçbir bağlayıcılığı yoktur. Global Menkul Değerler A.Ş. yayında adı geçen şirketlerin menkul kıymetini portföyünde bulundurabilir ve/veya bu şirketlere danışmanlık hizmeti verebilir. © 2024 Global Menkul Değerler A.Ş.