

Piyasa Özeti

Endeksin güne alıcılı bir seyirle başlamasını bekliyoruz...

Dün, ABD'de açıklanan Ekim ayı fabrika siparişleri beklentilerin üzerinde daralma kaydetti. Beklentiler Ekim ayında **fabrika siparişlerinin %3 daralması yönündeyken, %3,6 daralma gerçekleşti**. Bu düşüş, **pandemi sebebiyle Nisan 2020'den beri görülen en büyük aylık düşüş olarak gerçekleşti**. Final okumada, dayanıklı mal siparişleri ise beklentiler dahilinde %5,4 gerileme gösterirken, dayanıklı olmayan mallara yönelik siparişler de %1,9 azalış gösterdi. **Açıklanan zayıf veriler sonrasında ABD dün günü negatif seyirle kapattı**. Bugün vadeli tarafta da negatif seyir izleniyor. ABD'de makro takvimde bugün Kasım ayı S&P Global hizmet PMI verisiyle birlikte JOLTS açık pozisyonları takip edilecek. Bu sabah Asya piyasalarında genel olarak negatif seyir hakim.

Yurt içinde dün Kasım ayı enflasyonu açıklandı. Kasım ayında TÜFE aylık bazda %3,28, yıllık bazda %61,98 artış gösterdi. Bloomberg ankete göre beklentiler aylık artışın %3,70, yıllık artışın %62,60 olması yönündeydi. Dolayısıyla piyasa beklentisinin oldukça altında aylık ve yıllık artışlar görülmüş oldu. Bizim kurum beklentimiz ise aylık artışın %3,00, yıllık artışın %61,50 olması yönündeydi. Hatırlanacağı üzere, geçen ay da aylık ve yıllık bazda piyasa beklentisinin oldukça altında enflasyon artışı görülmüştü (Ekim: aylık %3,43, yıllık %62,50). **Son iki aylık periyotta enflasyonun hem piyasa beklentisinin oldukça altında geldiği hem de TCMB'nin enflasyon raporunda işaret ettiği aylık enflasyonun ana eğiliminde düşüş beklentisinin gerçekleştiği dikkat çekiyor**. Detaylara bakıldığında; aylık bazda en fazla etkinin %11,2 ile konut, %9,2 ile alkol-tütün ve %3,4 ile haberleşme tarafından geldiği görülüyor. Yıllık bazda ise en çok artış %92,9 ile lokanta-oteller, %82,1 ile sağlık, %81,5 ile eğitim gruplarında bulunuyor. Veriler neticesinde hem konut tarafında hem de hizmet fiyatlarındaki katılığın devam ediyor. Bugün yurt içi makro tarafta gündem sakin.

BIST100 endeksi haftanın ilk işlem gününde %0,76 artışla 8087 seviyesine yükseldi. Özellikle gün içinde **bankacılık** sektörü ön plana çıkarken burada **AKBNK, YKBNK ve GARAN** hisselerinin performansı ön plana çıktı. Diğer taraftan **CCOLA ve AEFES** hisselerinin katkısı ile **gıda** en çok yükselen ikinci alt sektör endeksi oldu. Günün sonunda **AKBNK, YKBNK, ISCTR, SASA, CCOLA** hisseleri endekse en çok katkı sağlayanlar olurken **TCELL, EREG, OYAK** hisseleri endeksi aşağı çeken hisseler oldu. Teknik olarak bakıldığında, günün ilk saatlerindeki satış baskısına rağmen endeksin 8000 seviyesi üzerinde kalması ile 8090/8100 seviyelerine doğru yeni bir deneme söz konusu oldu. **Bir süredir 8090 ve üzerinde 8150 direnç seviyeleri yükseliş eğiliminin devamı açısından engel konumunda** bulunurken bu seviyelerin aşılması ile endekste yukarı yönlü bir **ivme kazanımı** söz konusu olabilir. Bununla birlikte **endeksin güne alıcılı bir seyirle başlamasını beklerken** gün içinde 8090/8150 direnç seviyeleri yakından takip edilecektir. Bu direnç seviyeleri veya aşışlarında satışların tekrar etkili olması durumunda ise **8015/7950/7875 destek** seviyelerine doğru geri çekilme söz konusu olabilir. Bugün hareketli olmasını beklediğimiz hisseler: **MAVI, GARAN, ASUZU, HEKTS, ENJSA**

Ekonomik Haberler:

(=+) TÜFE Kasım ayında da piyasa beklentisinin altında artış gösterdi...

Sektör ve Şirket Haberler:

(=) PETKM: Etilen - Nafta makası...

(=+) ODDM Yurt İçi Oto Satışları Kasım Ayı Verisi

(=+) ASELS 556,7 milyon TL ve 30,3 milyon USD tutarında sözleşme imzaladı...

(+) KARSN 44,2 milyon Euro tutarında sipariş aldı...

(=+) SMRTG hücre fabrikası ile ilgili açıklama yaptı...

(=+) SUWEN mağaza açılışları...

(=) NUHCM temettü ödemesi...

(=) CATES Perşembe günü işlem görmeye başlayacak...

(=) SKYMD Çarşamba günü işlem görmeye başlayacak...

(=+) Pay geri alımları...

Sermaye Piyasaları - Kapanış Verileri			
Endeks	Kapanış	Değişim (%)	Hacim (Mn USD)
XU100	8.087	0,76	3.054
XU030	8.732	0,99	2.200
XUSIN	12.943	0,46	1.643
XBANK	8.862	2,75	516
Dolar/TL @09:00	28,9230	0,02	
Gösterge Tahvil	38,49%	-1,67	
5 Yıllık CDS	336,76		

04/12/2023 kapanış verileri alınmıştır.

En Yüksek Hacimliler (BIST - 100)		
Hisse	Hacim (Mn TL)	Değişim (%)
THYAO	10.598	0,48
ISCTR	3.965	2,81
SASA	3.674	2,39
YKBNK	3.359	3,53
TUPRS	3.293	0,52

En Çok Yükselenler (BIST - 100)		
Hisse	Hacim (Mn TL)	Değişim (%)
CANTE	386	9,99
BRYAT	830	6,40
TKFEN	518	5,43
GENIL	121	5,19
CCOLA	387	5,09

En Çok Düşenler (BIST - 100)		
Hisse	Hacim (Mn TL)	Değişim (%)
ECZYT	348	-5,50
KCAER	315	-3,81
ALFAS	311	-3,51
ISMEN	266	-3,45
OYAK	576	-2,98

Ülke	Endeks Adı	Son	Değişim (%)
ABD	Dow 30 Vadeli	36.210	-0,16
ABD	S&P 500 Vadeli	4.568	-0,20
ABD	Nasdaq 100 Vadeli	15.834	-0,22
Almanya	Dax Vadeli	16.443	0,05
Çin	Shanghai Composite	3.002	-0,69
Japonya	Nikkei 225	32.880	-1,06
Güney Kore	KOSPI	2.395	0,63
Hong Kong	Hang Seng	16.354	-1,76

*Kaynak: Finnet - Matris

Araştırma İletişim Bilgileri

+90 850 201 94 89
research@global.com.tr
www.global.com.tr

Ağaoğlu My Newwork, Barbaros Mah.
İhlamur Bul. No: 3 89 K: 9,
34746 Ataşehir / İstanbul - Türkiye

GÜNLÜK HİSSE ÖNERİLERİ

Hisse	Son Fiyat	Alım Aralığı*	Satım Aralığı*	Stoploss	Beta
MAVI	106,20	105,90-106,40	107,60-107,70	105,00	0,94
GARAN	57,90	57,75-58,00	58,70-58,80	57,20	1,01
ASUZU	243,80	243,50-244,00	247,00-247,30	240,00	1,03
HEKTS	23,54	23,48-23,58	23,90-24,00	23,30	1,00
ENJSA	48,98	48,92-49,02	49,40-49,50	48,50	1,01

*Kısa Vadeli

Ekonomik Haberler:

(=+) TÜFE Kasım ayında da piyasa beklentisinin altında artış gösterdi... TÜİK verilerine göre, TÜFE Kasım ayında aylık bazda %3,28, yıllık bazda %61,98 artış gösterdi. Bloomberg ankete göre beklentiler aylık artışın %3,70, yıllık artışın %62,60 olması yönündeydi. Dolayısıyla piyasa beklentisinin oldukça altında aylık ve yıllık artışlar görülmüş oldu. Bizim kurum beklentimiz ise aylık artışın %3,00, yıllık artışın %61,50 olması yönündeydi. Hatırlanacağı üzere, geçen ay da aylık ve yıllık bazda piyasa beklentisinin oldukça altında enflasyon artışı görülmüştü (Ekim: aylık %3,43, yıllık %62,50). Son iki aylık periyotta enflasyonun hem piyasa beklentisinin oldukça altında geldiği hem de TCMB'nin enflasyon raporunda işaret ettiği aylık enflasyonun ana eğiliminde düşüş beklentisinin gerçekleştiği dikkat çekiyor. Detaylara bakıldığında; aylık bazda en fazla etkinin %11,2 ile konut, %9,2 ile alkol-tütün ve %3,4 ile haberleşme tarafından geldiği görülüyor. Yıllık bazda ise en çok artış %92,9 ile lokanta-oteller, %82,1 ile sağlık, %81,5 ile eğitim gruplarında bulunuyor. Dolayısıyla, Kasım ayı enflasyonunda da hem konut tarafında hem de hizmet fiyatlarındaki katılığın devam ettiği söylenebilir.

- İşlenmemiş gıda ürünleri, enerji, alkollü içkiler ve tütün ile altın hariç TÜFE – Özel kapsamlı TÜFE (B) - önceki aya göre %2,53 artarken, yıllık artış oranı %67,61'den %67,27'ye geriledi.
- Enerji, gıda ve alkolsüz içecekler, alkollü içkiler ile tütün ürünleri ve altın hariç TÜFE – Özel kapsamlı TÜFE (C) - aylık %1,96 artarken, yıllık artış oranı %69,76'dan %69,89'a yükseldi.

Yurt içi üretici fiyat endeksi (Yİ-ÜFE) 2023 yılı Kasım ayında önceki aya göre %2,81 artış gösterdi. Ekim'de önceki aya göre belirgin bir düşüşle %39,39 olan yıllık ÜFE Kasım ayında ılımlı artışla %42,25 seviyesine yükseldi.

Geçen ay olduğu gibi Kasım ayında da ekonomi yönetiminin belirttiği patikada aylık enflasyonun ana eğiliminde azalış görülmeye devam etti. Ancak genel görünüme bakıldığında hala hem hizmet tarafındaki hem de konut tarafında enflasyondaki katılık sürüyor. Bu katılık da yıllık enflasyonun düşmesi konusunda direnç oluşturuyor. ÜFE tarafında ise geçen ay görülen sert gerileme sonrasında Kasım ayında maliyet enflasyonunun artış hızında tekrar ivmelenme görüldü. Çekirdek tarafa bakıldığında hem aylık hem de yıllık bazda artış hızının yavaşladığı gözlenmekle birlikte hala manşet enflasyonun üzerindeki seyrini koruyor. Özetle; aylık enflasyonun ana eğiliminde belirgin yavaşlama görülse de hizmet ve konut tarafındaki katılığın sürmesiyle birlikte yıllık enflasyonda yüksek seviyeler devam ediyor. Beklentimiz Aralık ayında enflasyonun ana eğiliminde yavaşlamanın devam etmesi yönünde bulunuyor.

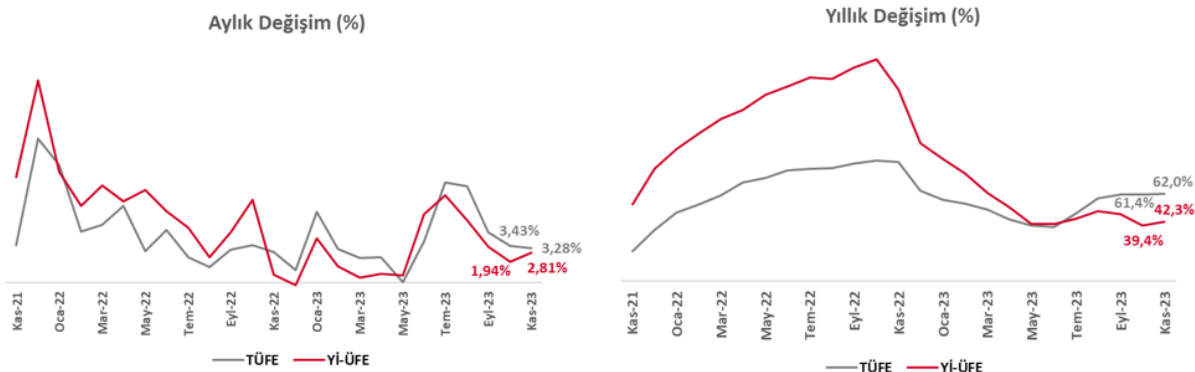

Sektör ve Şirket Haberleri:

(=) **PETKM: Etilen - Nafta makası...** Etilen-nafta makası, 1 Aralık 2023 tarihi itibarıyla haftalık bazda yalnızca 3,50 USD artışla 131,00 USD/ton oldu. Makas geçtiğimiz iki haftada 77,70 USD azalış göstermişti. Hem etilen fiyatı hem de nafta fiyatı bu dönemde sınırlı değişim gösterdi. 2023 yılı 4. çeyrek döneminin ilk 9 haftalık döneminde, Petkim'de operasyonel karlılık için kısmi bir gösterge olarak takip edilen etilen-nafta makası ortalama 112,33 USD/ton düzeyinde oluştu. 3Ç23'te ortalama 86,01 USD/ton ve 4Ç22'de ortalama 183,58 USD/ton düzeyindeydi. Dolayısıyla 4Ç23 ortalamasındaki ılımlı artış dikkate alındığında operasyonel karlılıkta önceki çeyreğe kıyasla toparlanma eğiliminin 4. çeyrekte devam edebileceğini tahmin ediyoruz. Küresel petrokimya talebine dair bir gösterge olan Platts Küresel Petrokimya Endeksi ise son dönemde zayıf bir seyir izlemektedir.

Etilen - Nafta Makası (USD/ton)



Etilen ve Nafta Fiyatları (USD/ton)

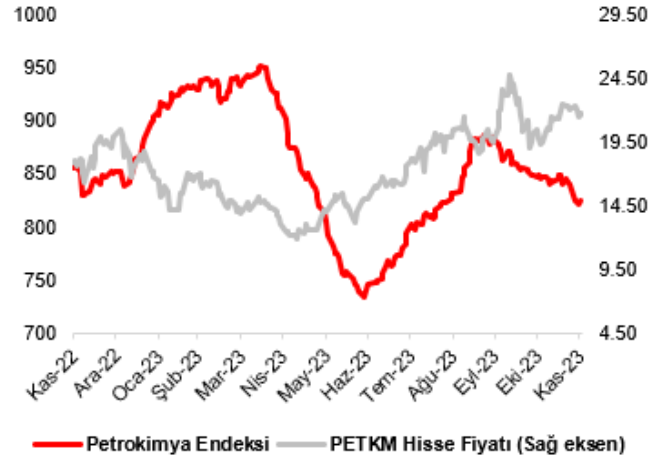
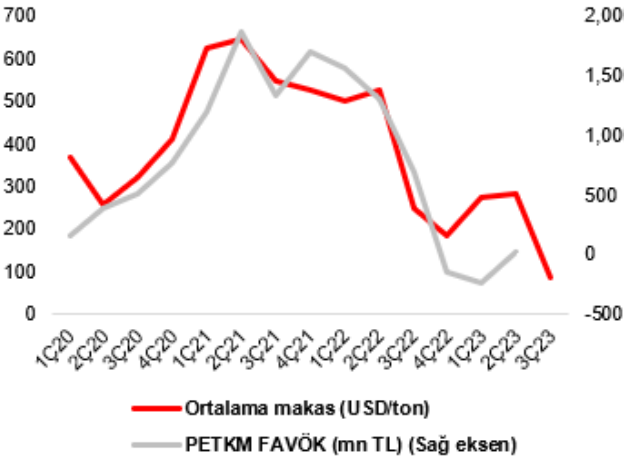
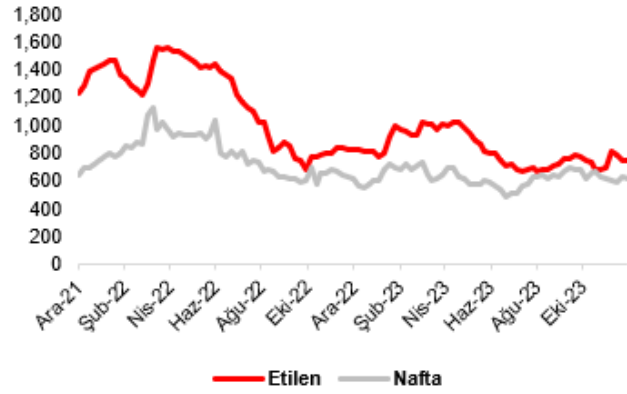

(=/+) **ODMD Yurt İçi Oto Satışları Kasım Ayı Verisi...** Otomotiv Distribütörleri ve Mobilite Derneği (ODMD) verilerine göre, otomobil ve hafif ticari araç pazarı Kasım 2023'te yıllık %39,8 artarak 115.040 adet olarak gerçekleşti (Kasım 2022: 82.311). Binek otomobil satışları yıllık bazda %54,4 artarak 91.424 adede ulaşırken hafif ticari araç satışları yıllık bazda %2,3 artışla 23.616 oldu. Yıllık büyüme, Temmuz ayındaki güçlü artışın ardından son 4 aylık dönemde kademeli olarak azalmaktadır. TOASO'nun satışları önceki yılın aynı dönemine kıyasla %13 artışla 16.678 oldu. Binek araç satışları önceki yıla göre %12,9 azalırken, hafif ticari araç satışları %79,0 büyüdü. TOASO'nun pazar payı önceki aya kıyasla 1,8 puan azalış gösterdi. FROTO'nun satışları yıllık bazda %18 azalışla 7.433 adede geriledi. Binek araç satışlarının önceki yıla göre yaklaşık %335 oranında artmasına karşılık hafif ticari araç satışlarının %52 azalması sonucunda toplam satış hacminde daralma görüldü. FROTO'nun pazar payı önceki aya kıyasla 1,4 puan arttı. DOAS'ın satışları yıllık bazda %58 artışla 14.856 adede ulaştı. Binek araç satışları yıllık bazda %77 artarken, hafif ticari araç satışları %30 azalış kaydetti. DOAS'ın pazar payı hem önceki aya hem de önceki yıla kıyasla ılımlı iyileşme gösterdi.

Son aylardaki seyre bakıldığında, yıllık büyümede Temmuz ayındaki güçlü artışın ardından son 4 aylık dönemde kademeli yavaşlama dikkat çekmektedir. Politika faiz oranındaki artışlar dikkate alındığında önümüzdeki aylarda kademeli yavaşlama eğiliminin devam edebileceğini tahmin ediyoruz. Aylık sektör verisini DOAS ve TOASO için sınırlı olumlu olarak değerlendiriyoruz.

Aylık Araç Satışları (adet)

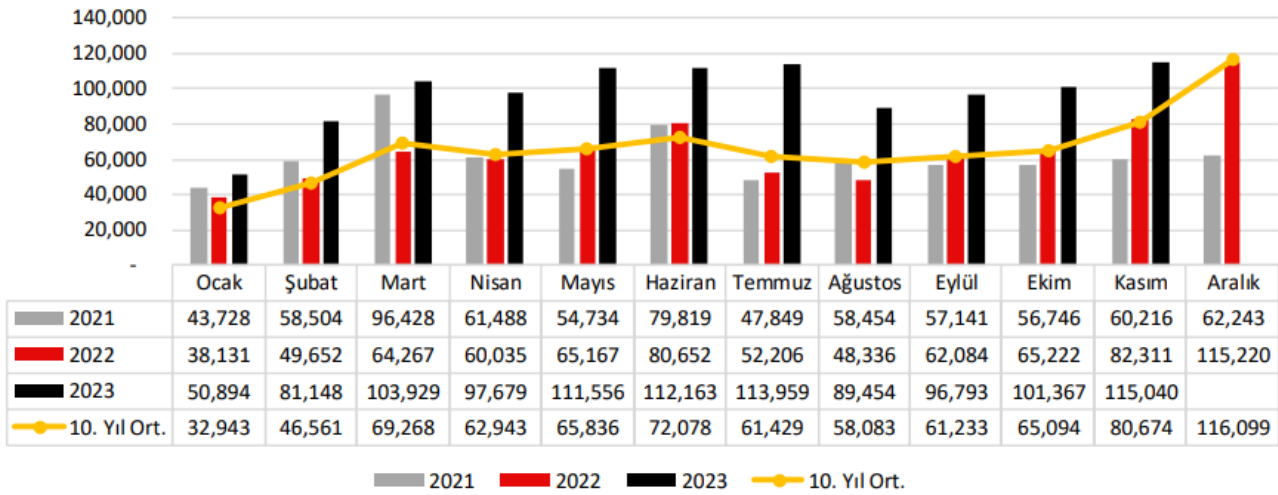

Kaynak: Otomotiv Distribütörleri Derneği, Global Menkul Değerler Araştırma

(=/+) **ASELS 556,7 milyon TL ve 30,3 milyon USD tutarında sözleşme imzaladı...** Aselsan, Türkiye Cumhuriyeti Cumhurbaşkanlığı Savunma Sanayii Başkanlığı ile İnsansız Hava Araçlarında (İHA) kullanılmak üzere Elektronik Harp Sistemleri'nin geliştirilmesi, üretimi ve entegrasyonu kapsamında 556.743.098,81 TL ve 30.262.532,56 ABD Doları tutarında bir sözleşme imzaladı. Söz konusu sözleşme kapsamında teslimatlar 2025-2029 yılları arasında gerçekleştirilecek. **Eylül sonu itibari ile bakiye sipariş büyüklüğü 10,8 milyar USD olup son backlog'un %0,5'i büyüklüğündeki söz konusu iş alımını sınırlı olumlu olarak değerlendiriyoruz.**

(+) KARSN 44,2 milyon Euro tutarında sipariş aldı... Karsan tarafından dün seans içinde yapılan açıklamaya göre, Consip S.P.A (İtalya Merkezi Satınalma Ofisi) ile imzalanan sözleşme kapsamında, toplamda 104 araçlık yaklaşık 44,2 milyon EUR bedelli (KDV hariç) sipariş alındı. Söz konusu siparişler kapsamında teslimatların 2024 ve 2025 yılları içerisinde tamamlanması planlanıyor. **Alınan sipariş büyüklüğünün Euro bazında Şirket'in 2022 yılı cirosuna oranı %26 seviyesindedir. Haberi KARSN için olumlu olarak yorumluyoruz.**

(=+) SMRTG hücre fabrikası ile ilgili açıklama yaptı... Smart Güneş, İzmir Aliağa Organize Sanayi Bölgesi'nde kurulacak "Güneş Paneli Hücre Fabrikası'nın birinci fazı olan 600 MW kapasiteli hücre üretim tesisine ait makina ve ekipman grubunun yüklemesinin yapıldığını, deniz yoluyla Türkiye'ye yola çıktığını duyurdu. Normal planlama ile önümüzdeki hafta içinde İzmir Aliağa Limanı'na ulaşması bekleniyor. 600 MW kapasiteli ilk faz hücre üretim tesisinin, montaj işlemleri sonrasında 2024 yılının ilk 3 ayı içerisinde ticari olarak üretime katkı sağlaması öngörülüyor. **Yatırımın tamamlanmasına kısa süre kaldığına dair açıklamayı kısmi olumlu olarak değerlendiriyoruz.**

(=+) SUWEN mağaza açılışları... Suwen Tekstil, Kasım ayında yurt içinde Giresun, Maltepe Cadde ve Muğla/Marmaris olmak üzere 3 mağaza açıldığını açıkladı. Bu ay ayrıca Romanya'da Köstence City Park AVM'de Şirket'in yedinci mağazası, Moldova'da yapılan Franchise sözleşmesi kapsamında Kişinev MallDova AVM'de ilk bayi açıldı. 1 Aralık 2023 tarihi itibarıyla, Şirket'in yurt içinde 171 (6'si bayi), yurt dışında 17 (8'i bayi) olmak üzere toplam 188 mağazası bulunmaktadır (2022 sonu: 161, 1 Kasım 2023: 183). **Şirket'in mağaza açılışlarını sürdürmesinin orta vadede büyüme momentumuna katkı sağlayacağını düşünüyor ve haberi kısmi olumlu olarak değerlendiriyoruz.**

(=) NUHCM temettü ödemesi... NUHCM bugün hisse başı brüt 1,00 TL'lik temettü ödemesi yapacak olup açılış için referans fiyat 340,5 TL olacaktır.

(=) CATES Perşembe günü işlem görmeye başlayacak... Çates Elektrik Üretim A.Ş.'nin halka arzının tamamlanmasının ardından, halka arz edilen Şirket payları Perşembe günü BIST Yıldız Pazar'da 57,15 TL/pay baz fiyat, CATES.E kodu ve sürekli işlem yöntemiyle işlem görmeye başlayacak. Maksimum emir değeri 1.000.000 TL olarak belirlenmiştir. **Nötr.**

(=) SKYMD Çarşamba günü işlem görmeye başlayacak... Şeker Yatırım Menkul Değerler A.Ş.'nin halka arzının tamamlanmasının ardından, halka arz edilen Şirket payları Çarşamba günü BIST Yıldız Pazar'da 7,00 TL/pay baz fiyat, SKYMD.E kodu ve sürekli işlem yöntemiyle işlem görmeye başlayacak. Maksimum emir değeri 1.000.000 TL olarak belirlenmiştir. **Nötr.**

(=+) Pay geri alımları... 4 Aralık 2023 tarihinde gerçekleştirilen pay geri alımlarına dair listeyi aşağıda görebilirsiniz.

Pay Geri Alımları			
Pay Kodu	Şirket	Alınan Pay Adedi	Fiyat Aralığı (TL)
AKSEN	Aksa Enerji	5.000	33.82
UNLU	Ünlü Yatırım Holding	20.000	18.12 - 18.36
MPARK	MLP Sağlık	328.000	144.10 - 149.50

Kaynak: KAP

Ekonomik Takvim

Ülke	Saat	Veri	Beklenti	Önceki
Almanya	11:55	HCOB Hizmetler PMI (Kasım - Nihai)	48,70	48,70
Euro Bölgesi	12:00	HCOB Hizmetler PMI (Kasım - Nihai)	48,20	48,20
Euro Bölgesi	13:00	ÜFE (Ekim - Aylık)	%0,20	%0,50
Euro Bölgesi	13:00	ÜFE (Ekim - Yıllık)	-%9,50	-%12,40
Türkiye	14:30	Reel Efektif Döviz Kuru (Kasım)	--	55,90
ABD	17:45	S&P Global Hizmetler PMI (Kasım - Nihai)	50,80	50,80
ABD	18:00	JOLTS Açık İş Pozisyonları Sayısı (Ekim)	9300 Bin	9553 Bin
ABD	18:00	ISM Hizmet PMI (Kasım)	52,30	51,80

BİST-100 DESTEK DİRENÇ TABLOSU

Hisse	3. Destek	2. Destek	1. Destek	Pivot	1. Direnç	2. Direnç	3. Direnç
AHGAZ	11,34	11,74	11,92	12,14	12,32	12,54	12,94
AKBNK	32,41	34,05	35,13	35,69	36,77	37,33	38,97
AKCNS	131,77	137,77	141,53	143,77	147,53	149,77	155,77
AKFGY	4,23	4,35	4,39	4,47	4,51	4,59	4,71
AKFYE	16,57	17,13	17,31	17,69	17,87	18,25	18,81
AKSA	78,53	83,13	85,27	87,73	89,87	92,33	96,93
AKSEN	32,73	33,49	33,95	34,25	34,71	35,01	35,77
ALARK	94,48	97,43	98,77	100,38	101,72	103,33	106,28
ALBRK	3,91	3,98	4,03	4,05	4,10	4,12	4,19
ALFAS	89,97	94,87	96,93	99,77	101,83	104,67	109,57
AEFES	104,37	109,17	111,93	113,97	116,73	118,77	123,57
AGHOL	178,10	186,20	190,60	194,30	198,70	202,40	210,50
ARCLK	129,73	133,33	135,37	136,93	138,97	140,53	144,13
ASELS	45,88	47,42	48,26	48,96	49,80	50,50	52,04
ASTOR	102,07	105,17	106,23	108,27	109,33	111,37	114,47
BERA	12,54	13,03	13,26	13,52	13,75	14,01	14,50
BIENY	44,87	46,13	46,57	47,39	47,83	48,65	49,91
BIMAS	286,00	296,25	302,00	306,50	312,25	316,75	327,00
BRSAN	571,33	625,83	649,67	680,33	704,17	734,83	789,33
BRYAT	2048,00	2273,50	2395,50	2499,00	2621,00	2724,50	2950,00
BUCIM	8,10	8,31	8,39	8,52	8,60	8,73	8,94
CCOLA	383,50	410,25	427,00	437,00	453,75	463,75	490,50
CWENE	256,67	277,67	288,83	298,67	309,83	319,67	340,67
CANTE	19,64	20,00	20,40	20,58	20,76	20,94	21,52
CIMSA	31,85	32,99	33,41	34,13	34,55	35,27	36,41
DOHOL	12,72	12,98	13,11	13,24	13,37	13,50	13,76
DOAS	231,13	237,83	241,27	244,53	247,97	251,23	257,93
ECILC	43,40	44,90	45,40	46,40	46,90	47,90	49,40
ECZYT	265,83	288,58	296,92	311,33	319,67	334,08	356,83
EGEEN	2812,50	7870,83	8500,00	12929,17	13558,33	17987,50	23045,83
EKGYO	7,00	7,22	7,36	7,44	7,58	7,66	7,88
ENJSA	46,18	47,38	48,18	48,58	49,38	49,78	50,98
ENKAI	33,93	34,43	34,65	34,93	35,15	35,43	35,93
EREGL	38,67	39,47	39,75	40,27	40,55	41,07	41,87
EUREN	14,67	15,42	15,83	16,17	16,58	16,92	17,67
EUPWR	153,47	159,87	162,93	166,27	169,33	172,67	179,07
FROTO	780,00	813,50	833,00	847,00	866,50	880,50	914,00
GWIND	24,61	25,31	25,61	26,01	26,31	26,71	27,41
GARAN	51,60	54,30	56,10	57,00	58,80	59,70	62,40
GENIL	49,60	52,30	54,00	55,00	56,70	57,70	60,40
GESAN	73,27	76,07	77,23	78,87	80,03	81,67	84,47
GLYHO	10,22	10,66	10,91	11,10	11,35	11,54	11,98
GUBRF	360,00	377,50	385,00	395,00	402,50	412,50	430,00
HEKTS	20,93	22,09	22,81	23,25	23,97	24,41	25,57
IMASM	13,98	14,73	15,02	15,48	15,77	16,23	16,98
IPEKE	37,01	38,33	38,81	39,65	40,13	40,97	42,29
ISDMR	33,89	34,57	34,85	35,25	35,53	35,93	36,61
ISCTR	20,62	21,52	22,10	22,42	23,00	23,32	24,22

BİST-100 DESTEK DİRENÇ TABLOSU

Hisse	3. Destek	2.Destek	1.Destek	Pivot	1. Direnç	2. Direnç	3. Direnç
ISGYO	19,73	20,35	20,67	20,97	21,29	21,59	22,21
ISMEN	29,64	30,98	31,44	32,32	32,78	33,66	35,00
IZMDC	5,44	5,58	5,66	5,72	5,80	5,86	6,00
KRDMD	23,21	23,77	24,01	24,33	24,57	24,89	25,45
KARSN	8,50	9,08	9,36	9,66	9,94	10,24	10,82
KAYSE	35,22	36,62	37,24	38,02	38,64	39,42	40,82
KZBGY	17,34	17,83	18,05	18,32	18,54	18,81	19,30
KMPUR	59,67	63,42	65,13	67,17	68,88	70,92	74,67
KCAER	26,05	27,63	28,21	29,21	29,79	30,79	32,37
KCHOL	136,37	139,27	141,03	142,17	143,93	145,07	147,97
KONTR	210,13	235,18	246,72	260,23	271,77	285,28	310,33
KONYA	485,00	5148,33	5400,00	9811,67	10063,33	14475,00	19138,33
KORDS	80,22	82,32	83,08	84,42	85,18	86,52	88,62
KOZAL	22,26	23,16	23,58	24,06	24,48	24,96	25,86
KOZAA	52,70	54,30	54,90	55,90	56,50	57,50	59,10
MAVI	93,70	99,40	102,80	105,10	108,50	110,80	116,50
MIATK	32,61	35,71	37,65	38,81	40,75	41,91	45,01
MGROS	323,42	335,92	341,33	348,42	353,83	360,92	373,42
ODAS	10,04	10,66	10,97	11,28	11,59	11,90	12,52
OTKAR	395,42	423,67	440,58	451,92	468,83	480,17	508,42
OYAKC	57,62	60,12	60,98	62,62	63,48	65,12	67,62
PSGYO	5,54	5,84	6,01	6,14	6,31	6,44	6,74
PGSUS	687,50	702,50	710,50	717,50	725,50	732,50	747,50
PENTA	20,33	20,81	20,99	21,29	21,47	21,77	22,25
PETKM	20,89	21,31	21,47	21,73	21,89	22,15	22,57
QUAGR	5,71	5,85	5,89	5,99	6,03	6,13	6,27
SAHOL	59,02	60,52	61,43	62,02	62,93	63,52	65,02
SASA	47,37	50,32	51,93	53,27	54,88	56,22	59,17
SNGYO	2,85	2,98	3,03	3,11	3,16	3,24	3,37
SMRTG	59,02	61,07	61,93	63,12	63,98	65,17	67,22
SKBNK	6,68	6,86	6,93	7,04	7,11	7,22	7,40
SISE	47,01	47,95	48,45	48,89	49,39	49,83	50,77
SOKM	53,98	56,53	58,17	59,08	60,72	61,63	64,18
HALKB	12,37	12,61	12,73	12,85	12,97	13,09	13,33
TSKB	6,91	7,06	7,15	7,21	7,30	7,36	7,51
TAVHL	109,70	113,50	115,60	117,30	119,40	121,10	124,90
TKFEN	39,78	43,02	45,02	46,26	48,26	49,50	52,74
TOASO	227,87	234,57	238,73	241,27	245,43	247,97	254,67
TUKAS	7,48	7,65	7,70	7,82	7,87	7,99	8,16
TCELL	54,62	56,27	56,93	57,92	58,58	59,57	61,22
TUPRS	147,97	151,37	152,73	154,77	156,13	158,17	161,57
THYAO	250,50	256,00	259,00	261,50	264,50	267,00	272,50
TTKOM	22,75	23,37	23,63	23,99	24,25	24,61	25,23
TTRAK	642,17	667,67	678,83	693,17	704,33	718,67	744,17
ULKER	79,33	81,53	82,77	83,73	84,97	85,93	88,13
VAKBN	13,03	13,44	13,69	13,85	14,10	14,26	14,67
VESTL	55,55	56,85	57,45	58,15	58,75	59,45	60,75
VESBE	15,77	16,17	16,33	16,57	16,73	16,97	17,37
YKBNK	18,56	19,40	19,96	20,24	20,80	21,08	21,92
YYLGD	13,38	13,69	13,79	14,00	14,10	14,31	14,62
YEOTK	183,47	195,87	201,63	208,27	214,03	220,67	233,07
ZOREN	4,83	4,93	4,97	5,03	5,07	5,13	5,23

YATIRIM FONLARIMIZ

Kodu	Türleri	Risk/Getiri Puanı	Fiyat	Günlük (%)	Aybaşından (%)	Yılbaşından (%)
Hisse Fonları						
EC2	Birinci Hisse Senedi Fonu	7	52,5494	1,31%	2,21%	114,75%
Değişken Fonlar						
ECA	Birinci Değişken Fon	6	0,7520	0,95%	1,74%	76,79%
EBD	İkinci Değişken Fon	5	0,0951	0,43%	0,80%	55,13%
Sabit Getirili Fonlar						
ECV	Kısa Vad. Borçlanma Arç.	2	0,1667	0,09%	0,38%	25,79%
Para Piyasası Fonu						
ECB	Para Piyasası Fonu	1	16,9871	0,10%	0,40%	24,30%
Serbest Fonlar						
GZM	Dinamik Serbest Fon	6	6,9987	-0,21%	0,14%	52,33%
GZN	Boğaziçi Serbest Fon		18,9942	1,22%	2,79%	91,97%
GJM	Ada Serbest Fon		16,9150	2,62%	5,69%	130,12%
GLV	GLV Nehir Serbest Fon		6,2121	0,73%	1,51%	126,23%
GLG	Capital His. Sen. Serbest Fon		3,7316	1,12%	1,19%	77,64%
Katılım Fonu						
GKF	Katılım Fonu	3	2,2628	0,16%	0,52%	94,82%
Fon Sepeti Fonları						
GMD	Birinci Fon Sepeti Fonu	4	2,1349	0,00%	0,13%	54,46%
GLC	İkinci Fon Sepeti Fonu		1,8857	0,00%	0,64%	23,68%

Kodu Fon Tanımı

Hisse Fonları	
EC2	Fon portföyü %80 BİST-100 ve yatırım ya da koruma amaçlı olarak viop pozisyonundan oluşur
Serbest Fonlar	
GZM	Global MD Araştırma biriminin "Kısa Vadeli Strateji Portföy" önerileri kapsamındaki hisse senetlerine yatırım yapar. % 10 stopaj bulunmaktadır.
Değişken Fonlar	
ECA	Fon portföyü min. %35 max. %65 hisse senedi min.%5 max. %35 kamu ya da özel sektör sgmk' lardan oluşur
EBD	Fon portföyü BİST' te işlem gören hisseleri ve koruma amaçlı viop pozisyonu taşıyabilmektedir.
Sabit Getirili Fonlar	
ECV	Fon portföyü % 80 kamu ya da özel sektör SGMK ile BPP/Trepo' dan oluşur. Ortalama vade 25 ile 90 gündür.
Para Piyasası Fonu	
ECB	Fon portföyü likiditesi yüksek para ve sermaye piyasası araçlarından oluşmaktadır. Ortalama vadesi 45 günü geçmemektedir.
Katılım Fonu	
GKF	Fon portföyü Kira Sertifikaları ve faize dayalı olmayan sermaye piyasası araçlarından oluşmaktadır. Ortalama vadesi 45 günü geçmemektedir. (kısa vadeli bono / BPP / Trepo)
Fon Sepeti Fonları	
GMD	Fon portföyü Yatırım Fonları ve Borsa Yatırım Fonlarından oluşmaktadır. (Ağırlıklı olarak Döviz fonları)

ÇEKİNCE

Bu yayında yer alan yatırım bilgi, yorum ve tavsiyeleri yatırım danışmanlığı kapsamında değildir. Yatırım danışmanlığı hizmeti; aracı kurumlar, portföy yönetim şirketleri, mevduat kabul etmeyen bankalar ile müşteri arasında imzalanacak yatırım danışmanlığı sözleşmesi çerçevesinde sunulmaktadır. Burada yer alan yorum ve tavsiyeler, yorum ve tavsiyede bulunanların kişisel görüşlerine dayanmaktadır. Bu görüşler mali durumunuz ile risk ve getiri tercihlerinize uygun olmayabilir. Bu nedenle, sadece burada yer alan bilgilere dayanarak yatırım kararı verilmesi beklentilerinize uygun sonuçlar doğurmayabilir. Bu yayında yer alan bilgiler, güvenilir olduğuna inanılan halka açık kaynaklardan elde edilmiş olup bu kaynaklardaki bilgilerin hata ve eksikliğinden ve ticari amaçlı işlemlerde kullanılmasından doğabilecek zararlardan Global Menkul Değerler A.Ş. hiçbir şekilde sorumluluk kabul etmemektedir. Bu yayında yer alan görüş ve düşüncelerin Global Menkul Değerler A.Ş. yönetimi için hiçbir bağlayıcılığı yoktur. Global Menkul Değerler A.Ş. yayında adı geçen şirketlerin menkul kıymetini portföyünde bulundurabilir ve/veya bu şirketlere danışmanlık hizmeti verebilir. © 2023 Global Menkul Değerler A.Ş.