

Piyasa Özeti

Endeksin enflasyon verisi öncesinde güne yataya yakın açılış yapmasını bekliyoruz...

ABD'de dün açıklanan **ISM imalat endeksi Eylül'de 49'a yükselerek tahminlerin üzerinde gerçekleşti**. Endeks Kasım 2022'den beri en yüksek seviyeye ulaşmış oldu. Eşik seviye 50'nin altında kalsa bile piyasa beklentisi olan 47,9'un üzerinde kalması sebebiyle en kötünün geride kalmış olabileceğine yönelik sinyal verdi. Öte yandan, ABD tarafında Fed yetkilileri tarafından verilen karışık açıklamaların ardından ABD tahvil getirileri yükseliş gösterdi. Fed Başkanı Powell ve Philadelphia Fed Başkanı Harker güçlü bir istihdam piyasasına ihtiyaç duyulduğu vurgusunu yaptı. Aynı zamanda **Fed Governörü Michelle Bowman yüksek enerji fiyatlarından kaynaklanabilecek risklerin sürdüğüne işaret etti ve hala birden fazla faiz artışına ihtiyaç duyulabileceğini belirtti**. ABD borsaları açıklamalar sonrasında dünü karışık bir seyrile kapattı. ABD vadeli endeks kontratlarında ve Asya piyasalarında bu sabah satıcı bir görünüm hakim.

Yurt içinde **bugün saat 10.00'da Eylül ayı enflasyon verisi açıklanacak**. Eylül ayı tüketici enflasyonunda ortalama piyasa beklentisi **aylık bazda artışın %4,93 olması, yıllık enflasyonun ise %58,94'ten %61,81'e yükselmesi yönünde**. Bizim beklentimiz de **manşet enflasyonun Eylül ayında aylık bazda %4,99, yıllık bazda ise %61,89 olması yönünde bulunuyor**. Enflasyonun kısa vadede enerji fiyatlarının da etkisiyle yüksek kalması beklenmesi nedeniyle yıllık enflasyondaki artışın sürpriz niteliğinde olmayacağını tahmin ediyoruz. Bununla beraber **kısa vadede yüksek enflasyon görünümünün borsa için destekleyici olduğunu hatırlatalım**.

Sabah saatlerinde kur 27,50 seviyesinde, Türkiye CDS risk primi ise 403 seviyesinde bulunuyor.

BIST100 endeksi haftanın ilk gününde %1,82 oranında artış ile 8.486,96 seviyesine yükseldi. Sektörel bazda bakıldığında bilişim ve ulaştırma yüksek getiri ile öne çıkarken, kimya, madencilik ve sigorta sektörleri ise geride kaldı. Hisse özelinde ise endekse en çok THYAO, BIMAS ve AKBNK hisseleri pozitif katkı sağladı.

Teknik olarak bakıldığında, dün 8400 zirve seviyesini aşmakta başarılı olan endekste **hareketin devamı halinde 8524 ve 8629 seviyeleri direnç olarak takip edilebilir**. Olası kar satışları durumunda ise **8400 ile destek konumunda olup 8325 ve 8230 desteklerine doğru geri çekilme görülebilir**. Endeksin yeni güne yataya yakın bir seyrile başlamasını bekliyoruz.

Bugün hareketli olmasını beklediğimiz hisseler: ENKAI, EREGL, GUBRF, VESBE.

Sektör ve Şirket Haberler:

(=) TUPRS Eylül ayı ürün marjları...

(=/+) PETKM Rafineri Holding A.Ş.'nin %20'sini devraldı...

(=/+) FROTO pay başına brüt 29,76 TL brüt kâr payı dağıtımına karar verdi...

(=/+) Pay geri alımları...

Sermaye Piyasaları - Kapanış Verileri			
Endeks	Kapanış	Değişim (%)	Hacim (Mn USD)
XU100	8.487	1,82	5.577
XU030	8.942	1,65	3.750
XUSIN	13.719	0,77	2.605
XBANK	8.847	2,20	949
Dolar/TL @09:30	27,5007	0,13	
Gösterge Tahvil	29,81%	0,00	
5 Yıllık CDS	406,86		

02/10/2023 kapanış verileri alınmıştır.

En Yüksek Hacimliler (BIST - 100)		
Hisse	Hacim (Mn TL)	Değişim (%)
THYAO	15.529	4,49
SISE	6.940	2,01
YKBNK	5.514	1,46
TUPRS	5.034	-1,07
EREGL	4.859	0,58

En Çok Yükselenler (BIST - 100)		
Hisse	Hacim (Mn TL)	Değişim (%)
ZOREN	2.957	10,00
AKFYE	1.734	10,00
KONYA	59	10,00
EGEEN	103	10,00
BRYAT	159	10,00

En Çok Düşenler (BIST - 100)		
Hisse	Hacim (Mn TL)	Değişim (%)
KONTR	1.701	-3,75
YEOTK	1.559	-3,64
HEKTS	2.432	-2,68
KMPUR	230	-2,64
SMRTG	889	-2,61

Ülke	Endeks Adı	Son	Değişim (%)
ABD	Dow 30 Vadeli	33.622	-0,05
ABD	S&P 500 Vadeli	4.324	-0,01
ABD	Nasdaq 100 Vadeli	14.975	-0,06
Almanya	Dax Vadeli	15.308	-0,44
Çin	Shanghai Composite	3.110	0,10
Japonya	Nikkei 225	31.238	-1,64
Güney Kore	KOSPI	2.395	0,63
Hong Kong	Hang Seng	17.320	-2,75

*Kaynak: Finnet - Matrics

Araştırma İletişim Bilgileri

+90 850 201 94 89
research@global.com.tr
www.global.com.tr

Ağaoğlu My Newwork, Barbaros Mah.
İhlamur Bul. No: 3 89 K: 9,
34746 Ataşehir / İstanbul – Türkiye

GÜNLÜK HİSSE ÖNERİLERİ

Hisse	Son Fiyat	Alım Aralığı*	Satım Aralığı*	Stoploss	Beta
ENKAI	35,06	35,02-35,10	35,50-35,52	34,50	0,97
EREGL	44,78	44,74-44,82	45,40-45,42	44	0,91
GUBRF	356,30	356,10-356,50	363,40-363,50	350,00	0,75
VESBE	17,15	17,12-17,18	17,50-17,52	16,70	0,87
ISCTR	25,94	25,90-25,98	26,40-26,42	25,40	1,07

*Kısa Vadeli

Sektör ve Şirket Haberleri:

(=) **TUPRS Eylül ayı ürün marjları...** Tüpraş Eylül ayı ürün marjlarını içeren sunumu yayımladı. Buna göre, ana ürün gruplarında önceki aya göre sınırlı azalış görüldü.

- Motorin ürün marjı önceki 4 ayda görülen artışların ardından Eylül'de yatay bir seyir izledi, önceki aya göre yalnızca 0,3 USD artışla 35,1 USD oldu. Motorin Tüpraş'ın üretimi içinde en fazla paya sahip olması açısından önemlidir (2Ç23 motorinin üretimdeki payı: %34).
- Jet yakıtı marjı 4 aylık artışın ardından (toplam 23 USD) Eylül'de ılımlı azalış gösterdi, 1,7 USD azalarak 32,6 USD seviyesinde gerçekleşti.
- Benzin ürün marjı ise Eylül'de 6,1 USD düşüşle 24,5 USD düzeyine geriledi.

Her ne kadar Eylül ayında yatay-hafif azalan marjlar görülmüş olsa da Temmuz-Ağustos ayındaki yükseliş dikkate alındığında 3Ç23 için nispeten güçlü beklentilerin korunabileceğini tahmin ediyoruz. Rakamların TUPRS üzerinde kısa vadede dengeli bir etkiye neden olmasını bekliyoruz.

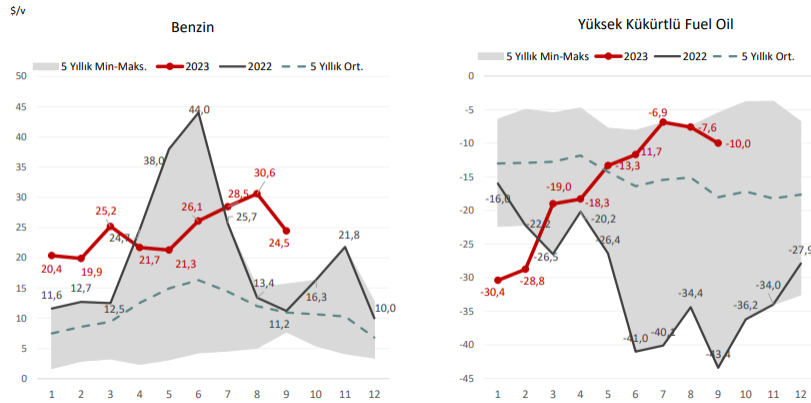
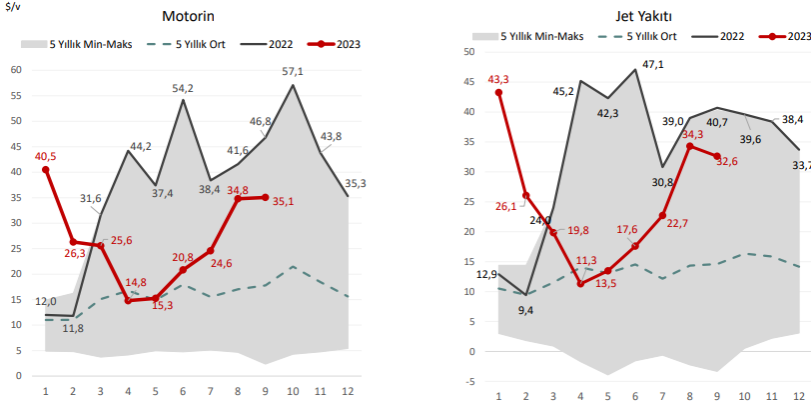

(=/+) **PETKM Rafineri Holding A.Ş.'nin %20'sini devraldı...** Petkim, STAR Rafineri A.Ş.'nin (STAR) %99,99'una sahip olan SOCAR Turkey Yatırım A.Ş.'nin %59,99 oranında payına sahip olan **Rafineri Holding A.Ş.'nin %20'sini** 480 milyon ABD doları karşılığında satın alınması olan bir hisse satış ve devir sözleşmesi imzalamıştı. Şirket'ten dün akşam yapılan açıklamaya göre Rafineri Holding'in sermayesini teşkil eden paylarının %20'sini devralma işlemi tamamlandı, Petkim STAR'da dolaylı olarak %12 pay sahibi oldu. STAR'a ait finansal sonuçlar, Petkim'in konsolide finansal tablolarında 2023 yılının 4. çeyreğinden itibaren sunulmaya başlanılacak. **Star Rafinerisi'nin %12'sinin alınmasını, sağlayacağı sinerji ve temettü potansiyeli dolayısıyla orta vade için olumlu buluyoruz.**

(=/+) **FROTO pay başına brüt 29,76 TL brüt kâr payı dağıtımına karar verdi...** Ford Otomotiv Yönetim Kurulu 30 Ekim 2023 tarihinde dağıtılmak üzere hisse başına brüt 29,76 TL, net 26,7840 TL nakit kâr payı ödenmesine karar verdi. Temettü kararı 26 Ekim 2023 tarihinde yapılacak olan Olağanüstü Genel Kurul toplantısında ortakların onayına sunulacak. **Hatırlanabileceği gibi Şirket Mart ayında brüt 14,25 TL nakit temettü ödemesi gerçekleştirmişti. Son kapanış fiyatına göre yıllık temettü verimi %5,2 düzeyindedir. Şirket'in yatırımlarına ek olarak temettü dağıtmaya devam etmesini olumlu olarak değerlendiriyoruz.**

(=/+) **Pay geri alımları...** 2 Ekim 2023 tarihinde gerçekleştirilen pay geri alımlarına dair listeyi aşağıda görebilirsiniz.

Pay Geri Alımları			
Pay Kodu	Şirket	Alınan Pay Adedi	Fiyat Aralığı (TL)
MPARK	MLP Sağlık	33.000	141.70 - 145.90
OZGYO	Özderici GMYO	500.000	5.67 - 5.70
AHGAZ	Ahlatıcı Doğalgaz	300.000	14.63 - 14.64

Kaynak: KAP

Ekonomik Takvim				
Ülke	Saat	Veri	Beklenti	Önceki
Türkiye	10:00	Ekonomik Güven Endeksi (Eylül)	--	94,1
Euro Bölgesi	11:00	ECB Ekonomik Bülten	--	--
Euro Bölgesi	12:00	Tüketici Güven Endeksi (Eylül - Nihai)	--	-17,8
Euro Bölgesi	12:00	Ekonomik Güven Endeksi (Eylül)	92,4	93,3
Euro Bölgesi	12:00	Sanayi Güven Endeksi (Eylül)	-10,5	-10,3
Euro Bölgesi	12:00	Hizmetler Güven Endeksi (Eylül)	3,5	3,9
Türkiye	14:30	TCMB Menkul Kıymet İstatistikleri (Haftalık)	--	--
Almanya	15:00	TÜFE (Eylül - Aylık - Öncü)	0,4%	0,3%
Almanya	15:00	TÜFE (Eylül - Yıllık - Öncü)	4,6%	6,1%
ABD	15:30	Yıllıklandırılmış GSYH (2Ç2023 - Çeyreklik - Nihai)	2,2%	2,1%
ABD	15:30	Kişisel Tüketim Harcamaları (2Ç2023 - Nihai)	1,7%	1,7%
ABD	15:30	GSYH Fiyat Endeksi (2Ç2023 - Nihai)	2,0%	2,0%
ABD	15:30	İşsizlik Maaşı Başvuruları (Haftalık)	215 Bin	201 Bin
ABD	15:30	Devam Eden İşsizlik Maaşı Başvuruları (Haftalık)	1675 Bin	1662 Bin
ABD	17:00	Bekleyen Konut Satışları (Ağustos - Aylık)	-1,0%	0,9%
ABD	17:00	Bekleyen Konut Satışları (Ağustos - Yıllık)	-13,0%	-13,8%
ABD	23:00	Fed Başkanı Powell bir konferansta konuşacak	--	--

BİST-100 DESTEK DİRENÇ TABLOSU

Hisse	3. Destek	2. Destek	1. Destek	Pivot	1. Direnç	2. Direnç	3. Direnç
AHGAZ	13,07	13,81	14,22	14,55	14,96	15,29	16,03
AKBNK	30,20	32,24	33,36	34,28	35,40	36,32	38,36
AKCNS	155,87	167,67	174,83	179,47	186,63	191,27	203,07
AKFGY	4,72	4,87	4,95	5,02	5,10	5,17	5,32
AKFYE	15,22	17,23	18,57	19,24	20,58	21,25	23,26
AKSA	89,28	95,63	98,27	101,98	104,62	108,33	114,68
AKSEN	39,15	40,11	40,47	41,07	41,43	42,03	42,99
ALARK	117,23	122,43	125,47	127,63	130,67	132,83	138,03
ALBRK	3,90	4,10	4,22	4,30	4,42	4,50	4,70
ALFAS	125,73	136,93	142,87	148,13	154,07	159,33	170,53
AEFES	101,30	105,10	107,50	108,90	111,30	112,70	116,50
AGHOL	199,20	209,80	216,40	220,40	227,00	231,00	241,60
ARCLK	150,13	160,73	167,67	171,33	178,27	181,93	192,53
ASELS	39,07	40,27	40,91	41,47	42,11	42,67	43,87
ASTOR	127,53	130,63	131,87	133,73	134,97	136,83	139,93
BERA	16,04	16,56	16,76	17,08	17,28	17,60	18,12
BIENY	60,63	63,33	64,87	66,03	67,57	68,73	71,43
BIMAS	251,60	268,70	280,10	285,80	297,20	302,90	320,00
BRSAN	655,43	706,33	740,27	757,23	791,17	808,13	859,03
BRYAT	2237,27	2312,67	2362,93	2388,07	2438,33	2463,47	2538,87
BUCIM	8,42	8,99	9,30	9,56	9,87	10,13	10,70
COLLA	383,10	391,20	395,20	399,30	403,30	407,40	415,50
CWENE	340,53	350,53	355,57	360,53	365,57	370,53	380,53
CANTE	19,69	20,55	20,85	21,41	21,71	22,27	23,13
CIMSA	36,27	38,61	39,53	40,95	41,87	43,29	45,63
DOHOL	12,69	13,24	13,58	13,79	14,13	14,34	14,89
DOAS	258,10	264,80	268,70	271,50	275,40	278,20	284,90
ECILC	52,95	55,15	56,60	57,35	58,80	59,55	61,75
ECZYT	253,23	275,43	290,17	297,63	312,37	319,83	342,03
EGEEN	8639,70	8500,00	8500,00	8360,30	8360,30	8220,60	8080,90
EKGYO	7,82	8,07	8,23	8,32	8,48	8,57	8,82
ENJSA	50,20	51,50	52,10	52,80	53,40	54,10	55,40
ENKAI	34,28	34,70	34,88	35,12	35,30	35,54	35,96
EREGL	43,52	44,18	44,48	44,84	45,14	45,50	46,16
EUREN	19,03	19,69	19,95	20,35	20,61	21,01	21,67
EUPWR	210,87	221,07	224,53	231,27	234,73	241,47	251,67
FROTO	817,30	833,20	840,70	849,10	856,60	865,00	880,90
GWIND	27,90	29,98	31,04	32,06	33,12	34,14	36,22
GARAN	50,03	52,03	53,02	54,03	55,02	56,03	58,03
GENIL	59,57	62,02	62,93	64,47	65,38	66,92	69,37
GESAN	94,83	101,63	104,37	108,43	111,17	115,23	122,03
GLYHO	13,99	14,51	14,74	15,03	15,26	15,55	16,07
GUBRF	341,40	350,30	353,30	359,20	362,20	368,10	377,00
HEKTS	24,50	25,50	25,84	26,50	26,84	27,50	28,50
IMASM	18,02	18,45	18,61	18,88	19,04	19,31	19,74
IPEKE	43,07	44,75	45,39	46,43	47,07	48,11	49,79
ISDMR	40,45	41,11	41,35	41,77	42,01	42,43	43,09
ISCTR	24,55	25,27	25,61	25,99	26,33	26,71	27,43
ISGYO	22,31	23,21	23,73	24,11	24,63	25,01	25,91

BİST-100 DESTEK DİRENÇ TABLOSU

Hisse	3. Destek	2. Destek	1. Destek	Pivot	1. Direnç	2. Direnç	3. Direnç
ISMEN	37,67	39,39	39,97	41,11	41,69	42,83	44,55
IZMDC	6,95	7,18	7,27	7,41	7,50	7,64	7,87
KRDMD	27,97	29,09	29,67	30,21	30,79	31,33	32,45
KARSN	11,97	12,19	12,29	12,41	12,51	12,63	12,85
KAYSE	40,63	41,95	42,51	43,27	43,83	44,59	45,91
KZBGY	21,01	21,55	21,77	22,09	22,31	22,63	23,17
KMPUR	77,43	80,83	81,97	84,23	85,37	87,63	91,03
KCAER	27,31	29,47	30,49	31,63	32,65	33,79	35,95
KCHOL	139,87	144,67	147,53	149,47	152,33	154,27	159,07
KONTR	296,33	310,63	315,57	324,93	329,87	339,23	353,53
KONYA	4973,30	5400,00	5400,00	5826,70	5826,70	6253,40	6680,10
KORDS	90,75	94,85	96,30	98,95	100,40	103,05	107,15
KOZAL	27,28	28,12	28,44	28,96	29,28	29,80	30,64
KOZAA	61,65	64,45	65,65	67,25	68,45	70,05	72,85
MAVI	104,37	109,07	112,03	113,77	116,73	118,47	123,17
MIATK	522,40	543,10	556,90	563,80	577,60	584,50	605,20
MGROS	346,87	362,07	371,53	377,27	386,73	392,47	407,67
ODAS	12,27	12,82	13,06	13,37	13,61	13,92	14,47
OTKAR	329,63	348,83	356,37	368,03	375,57	387,23	406,43
OYAKC	73,08	76,73	78,32	80,38	81,97	84,03	87,68
PSGYO	5,91	6,42	6,75	6,93	7,26	7,44	7,95
PGSUS	779,67	809,87	826,43	840,07	856,63	870,27	900,47
PENTA	22,33	23,35	23,71	24,37	24,73	25,39	26,41
PETKM	18,23	19,30	19,96	20,37	21,03	21,44	22,51
QUAGR	6,26	6,57	6,72	6,88	7,03	7,19	7,50
SAHOL	57,20	58,95	60,00	60,70	61,75	62,45	64,20
SASA	47,11	48,01	48,33	48,91	49,23	49,81	50,71
SNGYO	3,37	3,42	3,45	3,47	3,50	3,52	3,57
SMRTG	72,98	77,08	78,67	81,18	82,77	85,28	89,38
SKBNK	5,94	6,24	6,42	6,54	6,72	6,84	7,14
SISE	50,80	53,15	54,45	55,50	56,80	57,85	60,20
SOKM	55,40	57,65	59,00	59,90	61,25	62,15	64,40
HALKB	14,21	15,45	16,15	16,69	17,39	17,93	19,17
TSKB	7,09	7,82	8,23	8,55	8,96	9,28	10,01
TAVHL	118,27	122,47	124,73	126,67	128,93	130,87	135,07
TKFEN	49,12	51,27	52,13	53,42	54,28	55,57	57,72
TOASO	271,57	281,87	285,43	292,17	295,73	302,47	312,77
TUKAS	9,07	9,36	9,51	9,65	9,80	9,94	10,23
TCELL	51,47	52,72	53,43	53,97	54,68	55,22	56,47
TUPRS	149,33	153,83	155,57	158,33	160,07	162,83	167,33
THYAO	222,40	236,20	244,80	250,00	258,60	263,80	277,60
TTKOM	22,60	23,12	23,36	23,64	23,88	24,16	24,68
TTRAK	808,67	840,37	852,13	872,07	883,83	903,77	935,47
ULKER	87,32	90,82	92,13	94,32	95,63	97,82	101,32
VAKBN	12,96	14,06	14,64	15,16	15,74	16,26	17,36
VESTL	61,17	62,97	63,98	64,77	65,78	66,57	68,37
VESBE	16,38	16,74	16,95	17,10	17,31	17,46	17,82
YKBNK	17,22	17,96	18,35	18,70	19,09	19,44	20,18
YYLGD	20,97	21,41	21,61	21,85	22,05	22,29	22,73
YEOTK	200,27	224,97	234,13	249,67	258,83	274,37	299,07
ZOREN	5,31	5,72	6,00	6,13	6,41	6,54	6,95

YATIRIM FONLARIMIZ

Kodu	Türleri	Risk/Getiri Puanı	Fiyat	Günlük (%)	Aybaşından (%)	Yılbaşından (%)
Hisse Fonları						
EC2	Birinci Hisse Senedi Fonu	7	49.9252	1.57%	1.57%	104.02%
Değişken Fonlar						
ECA	Birinci Değişken Fon	6	0.7352	0.96%	0.96%	72.85%
EBD	İkinci Değişken Fon	5	0.0923	0.47%	0.47%	50.56%
Sabit Getirili Fonlar						
ECV	Kısa Vad. Borçlanma Arç.	2	0.1577	0.08%	0.08%	19.02%
Para Piyasası Fonu						
ECB	Para Piyasası Fonu	1	16.0474	0.08%	0.08%	17.43%
Serbest Fonlar						
GZM	Dinamik Serbest Fon	6	7.2836	1.79%	1.79%	58.53%
GZN	Boğaziçi Serbest Fon		17.4146	2.52%	2.52%	76.01%
GJM	Ada Serbest Fon		14.2305	4.41%	4.41%	93.60%
GLV	GLV Nehir Serbest Fon		5.9588	1.51%	1.51%	117.01%
GLG	Capital His. Sen. Serbest Fon		3.5989	2.34%	2.34%	71.32%
Katılım Fonu						
GKF	Katılım Fonu	3	2.1999	1.51%	1.51%	89.40%
Fon Sepeti Fonları						
GMD	Birinci Fon Sepeti Fonu	4	2.0017	0.00%	0.00%	44.82%
GLC	İkinci Fon Sepeti Fonu		1.8000	0.00%	0.00%	18.06%

Kodu Fon Tanımı

Hisse Fonları	
EC2	Fon portföyü %80 BİST-100 ve yatırım ya da koruma amaçlı olarak viop pozisyonundan oluşur
Serbest Fonlar	
GZM	Global MD Araştırma biriminin "Kısa Vadeli Strateji Portföy" önerileri kapsamındaki hisse senetlerine yatırım yapar. % 10 stopaj bulunmaktadır.
Değişken Fonlar	
ECA	Fon portföyü min. %35 max. %65 hisse senedi min.%5 max. %35 kamu ya da özel sektör sgmk' lardan oluşur
EBD	Fon portföyü BİST' te işlem gören hisseleri ve koruma amaçlı viop pozisyonu taşıyabilmektedir.
Sabit Getirili Fonlar	
ECV	Fon portföyü % 80 kamu ya da özel sektör SGMK ile BPP/Trepo' dan oluşur. Ortalama vade 25 ile 90 gündür.
Para Piyasası Fonu	
ECB	Fon portföyü likiditesi yüksek para ve sermaye piyasası araçlarından oluşmaktadır. Ortalama vadesi 45 günü geçmemektedir.
Katılım Fonu	
GKF	Fon portföyü Kira Sertifikaları ve faize dayalı olmayan sermaye piyasası araçlarından oluşmaktadır. Ortalama vadesi 45 günü geçmemektedir. (kısa vadeli bono / BPP / Trepo)
Fon Sepeti Fonları	
GMD	Fon portföyü Yatırım Fonları ve Borsa Yatırım Fonlarından oluşmaktadır. (Ağırlıklı olarak Döviz fonları)

ÇEKİNCE

Bu yayında yer alan yatırım bilgi, yorum ve tavsiyeleri yatırım danışmanlığı kapsamında değildir. Yatırım danışmanlığı hizmeti; aracı kurumlar, portföy yönetim şirketleri, mevduat kabul etmeyen bankalar ile müşteri arasında imzalanacak yatırım danışmanlığı sözleşmesi çerçevesinde sunulmaktadır. Burada yer alan yorum ve tavsiyeler, yorum ve tavsiyede bulunanların kişisel görüşlerine dayanmaktadır. Bu görüşler mali durumunuz ile risk ve getiri tercihlerinize uygun olmayabilir. Bu nedenle, sadece burada yer alan bilgilere dayanarak yatırım kararı verilmesi beklentilerinize uygun sonuçlar doğurmayabilir. Bu yayında yer alan bilgiler, güvenilir olduğuna inanılan halka açık kaynaklardan elde edilmiş olup bu kaynaklardaki bilgilerin hata ve eksikliğinden ve ticari amaçlı işlemlerde kullanılmasından doğabilecek zararlardan Global Menkul Değerler A.Ş. hiçbir şekilde sorumluluk kabul etmemektedir. Bu yayında yer alan görüş ve düşüncelerin Global Menkul Değerler A.Ş. yönetimi için hiçbir bağlayıcılığı yoktur, Global Menkul Değerler A.Ş. yayında adı geçen şirketlerin menkul kıymetini portföyünde bulundurabilir ve/veya bu şirketlere danışmanlık hizmeti verebilir, © 2023 Global Menkul Değerler A.Ş.,