

Piyasa Özeti

Endeksin güne yatay bir seyrile başlamasını bekliyoruz...

Küresel piyasalarda ABD Merkez Bankası Fed'in bu sene beklenen kadar faiz indirmeyi yapmayabileceği tartışılıyor. Dün açıklanan ABD ISM verileri imalat tarafında 2022 yılından bugüne ilk kez büyümeyi işaret ederken ekonomide bir ısınma istemeyen Fed'in daha temkinli olabileceği düşünülüyor.

Yurt içinde 31 Mart yerel seçimleri ardından bütün gözlerin üzerinde olduğu Hazine ve Maliye Bakanı Mehmet Şimşek yaptığı açıklama ile seçimler sonrasında Eylül 2023'te açıklanmış olan Orta Vadeli Programı uygulamak için önerilerden dört yıl boyunca net bir yol olduğunu söyledi ve fiyat istikrarı ile dezenflasyon sürecinin devamının birinci öncelik olduğu sinyalini verdi.

Genel olarak piyasalara baktığımızda ABD'de dün endeksler Fed beklentilerine paralel zayıf bir seyrile izlerken Nasdaq hariç negatif kapanışlar söz konusu oldu. ABD vadeliileri ise bu sabah zayıf seyrin devam edebileceğine işaret ederken Asya piyasaları, XIAOMI hisselerinden güç alamı HANG SENG hariç, negatif seyrile izliyor. Emtia piyasalarında Rusya ve Meksika kaynaklı arz sıkıntıları nedeni ile Petrol 84\$ civarlarında beş ayın en yüksek seviyelerinde işlem görmeye devam ederken Ons Altın 2255\$ tarihi zirve seviyelerinde yükselişine devam etmek istiyor. Yurt içinde dolar kuru 32,26 seviyesine gerilerken 5 yıllık Türkiye CDS risk primi ise 310 seviyelerinde yatay seyrinle koruyor.

BIST100 endeksi Pazartesi günü %0,17 oranında yükseliş ile 9158 seviyesinde kapanış gerçekleştirdi. Günün ilk yarısında 9000 seviyelerini altına kadar sarkan endeks daha sonra tekrar toparlanarak gün içinde "V" formasyonu oluşturmuş oldu. Bu seyrile içinde KCHOL, THYAO, YKBANK ve ISCTR endekse en çok katkı sağlayan hisseler olurken SASA, EREGL, ASELS, EKGYO, KOZAL hisseleri ise puan bazlı en çok baskı oluşturanlar oldu. BIST100 hisseleri içinde SMRTG, CCOLA, ALFAS ve AEFES gösterdikleri performanslar ile diğer dikkat çeken hisseler oldu. Alt sektör endeksleri arasında XBANK bankacılık ve XULAS ulaştırma sektör endeksleri en çok yükselenler olurken XMADN madencilik ve XTAST taş, toprak sektör endeksleri en çok düşüş kaydedenler olarak öne çıktı. Teknik olarak bakıldığında endekste 8700-8800 destek ve 9300-9400 direnç bölgeleri arasında yatay görünüm devam ediyor. Son üç işlem günündeki hareketle birlikte endeks tekrar direnç seviyelerine yaklaşırken buna paralel endeksin güne yatay bir seyrile başlamasını bekliyoruz. Gün içinde yukarıda 9200-9310-9400 seviyeleri direnç olarak takip edilecek olup, aşağıda ise 9105-9000-8910 seviyeleri destek noktaları olarak izlenebilir.

Bugün hareketli olmasını beklediğimiz hisseler: TSKB, THYAO, KORDS, TURSG, YATAS.

Sektör ve Şirket Haberleri:

(=/-) PETKM: Etilen - Nafta makası...

(=) TUPRS Mart ayı ürün marjları...

(-) POLHO 2023 sonuçlarını açıkladı...

(=/+) ARCLK'in Whirlpool'un Avrupa, Orta Doğu ve Afrika'daki operasyonlarını alımı tamamlandı...

(=/+) EBEBK pay başına brüt 0,50 TL nakit kâr payı dağıtımına karar verdi...

(=) ULKER temettü dağıtmama kararını açıkladı...

(=/+) VBTYZ yeni proje alımı...

(=/+) GESAN Türkiye Rixos Hotel Lisanssız GES projesi için anlaşma sağladı...

(=) BRISA Aksaray ve İzmit fabrikasında planlı duruş planını açıkladı...

(=) ENTRA Perşembe günü işlem görmeye başlayacak...

(=) SAHOL 2023 sonuçlarını bugün açıklayacak...

(=/+) Pay geri alımları...

Endeks	Sermaye Piyasaları - Kapanış Verileri		
	Kapanış	Değişim (%)	Hacim (Mn USD)
XU100	9.158	0,17	3.329
XU030	9.925	0,56	2.316
XUSIN	13.713	-1,67	1.454
XBANK	11.208	2,08	615
Dolar/TL @09:00	32,2641	0,02	
Gösterge Tahvil	45,07%	-1,72	
5 Yıllık CDS	310,14		

01/04/2024 kapanış verileri alınmıştır.

Hisse	En Yüksek Hacimliler (BIST - 100)	
	Hacim (Mn TL)	Değişim (%)
THYAO	12.870	2,02
ISCTR	7.087	3,68
YKBANK	5.053	3,95
TUPRS	4.454	0,85
KCHOL	4.071	5,02

Hisse	En Çok Yükselenler (BIST - 100)	
	Hacim (Mn TL)	Değişim (%)
KCHOL	4.071	5,02
TSKB	251	4,83
SMRTG	649	4,00
YKBANK	5.053	3,95
ALFAS	1.256	3,74

Hisse	En Çok Düşenler (BIST - 100)	
	Hacim (Mn TL)	Değişim (%)
BOBET	247	-7,48
IZENR	236	-7,26
HEKTS	1.058	-7,24
EKGYO	3.106	-7,22
EUREN	207	-6,41

Ülke	Endeks Adı	Son	Değişim
ABD	Dow 30 Vadeli	39.761	-0,3
ABD	S&P 500 Vadeli	5.289	-0,1
ABD	Nasdaq 100 Vadeli	18.476	-0,1
Almanya	Dax Vadeli	18.776	0,0
Çin	Shanghai Composite	3.078	0,0
Japonya	Nikkei 225	39.806	0,0
Güney Kore	KOSPI	2.752	0,1
Hong Kong	Hang Seng	16.932	2,3

*Kaynak: Finnet - Matriks

Araştırma İletişim Bilgileri

+90 850 201 94 89
research@global.com.tr
www.global.com.tr

Ağaoğlu My Newwork, Barbaros Mah.
İhlamur Bul. No: 3 89 K: 9,
34746 Ataşehir / İstanbul - Türkiye

GÜNLÜK HİSSE ÖNERİLERİ

Hisse	Son Fiyat	Alım Aralığı*	Satım Aralığı*	Stoploss	Beta
TSKB	8,90	8,88-8,92	9,02-9,04	8,77	1,11
THYAO	303,75	303,00-304,25	309,50-310,00	299,00	1,12
KORDS	89,00	88,85-89,10	90,20-90,30	88,00	0,93
TURSG	51,05	50,90-51,15	51,90-52,00	50,00	0,63
YATAS	28,50	28,44-28,54	29,00-29,10	28,00	0,87

*Kısa Vadeli

Sektör ve Şirket Haberleri:

(=/-) PETKM: Etilen - Nafta makası... Etilen-nafta makası, 28 Mart 2024 tarihi itibarıyla haftalık bazda 11,50 USD azalışla 164,20 USD/ton oldu. Önceki üç haftada da toplam 90,80 USD azalış görülmüştü. Etilen fiyatının haftalık bazda %1,8 azalmasına bağlı olarak makasta daralma görüldü. 2023 yılı 4. çeyrek döneminde Petkim'de operasyonel karlılık için kısmi bir göstere olarak takip edilen etilen-nafta makası ortalama 113,10 USD/ton düzeyinde oluştu. 3Ç23'te ortalama 86,0 USD/ton ve 4Ç22'de ortalama 183,6 USD/ton düzeyindeydi. 1Ç24 etilen-nafta makası ortalama 183,7 USD/ton seviyesinde. Öte yandan küresel petrokimya talebine dair bir göstere olan Platts Küresel Petrokimya Endeksi'nde Aralık ayı ortasından bu yana yükseliş görülmüyordu. Son 1 aylık dönemde ise endeksin biraz daha yatay bir görünüme geçtiğini gözlemliyoruz

Etilen - Nafta Makası (USD/ton)

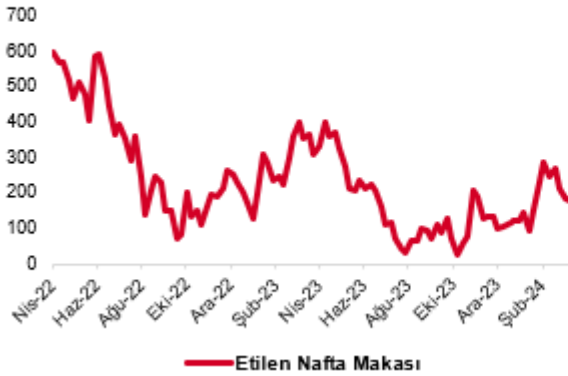

Etilen ve Nafta Fiyatları (USD/ton)

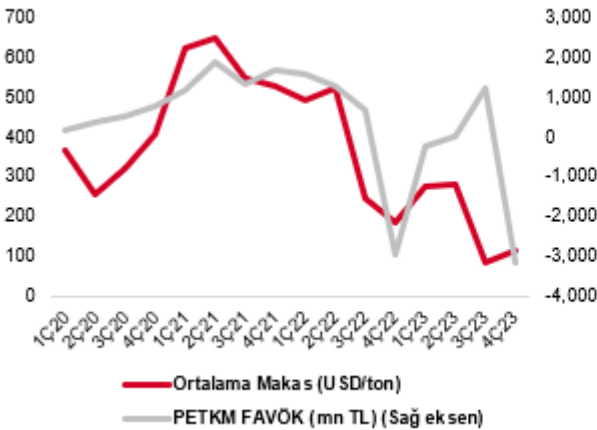
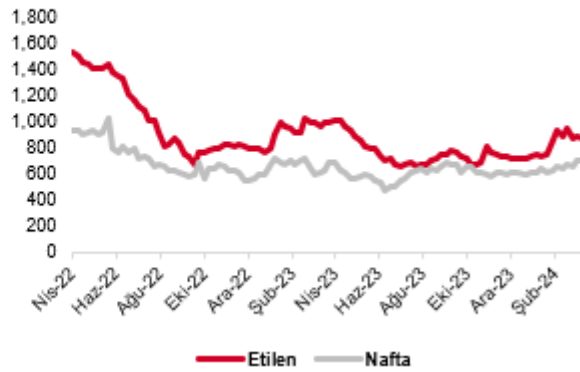

Türkiye - 2 Nisan 2024

(=) **TUPRS Mart ayı ürün marjları...** Tüpraş Mart ayı ürün marjlarını içeren sunumu yayımladı. Buna göre, ana ürün gruplarından benzinde iyileşme görülürken, jet yakıtı ve motorin marjı önceki aya kıyasla geriledi. Şubat ayında sınırlı artış gösteren motorin ürün marjı Mart ayında 5,8 USD düşüş ile 23,8 USD düzeyine geriledi. Motorin marjı 25,6 USD olan Mart 2023 seviyesinin de altında kaydedildi. Motorin, Tüpraş'ın üretimi içinde en fazla paya sahip olması açısından önem arz etmekte.(4Ç23 motorinin üretimdeki payı: %38). Jet yakıtı marjı Şubat'taki düşüşünü sürdürerek 7,0 USD azalışla 18,0 USD seviyesine çekildi. Azalış eğiliminin önceki aya kıyasla hızlanması dikkat çekiyor. Benzin ürün marjında ise geçtiğimiz ay görülen iyileşme devam etti. Önceki aya kıyasla 3,8 USD artışla 23,1 USD'ye ulaşan benzin ürün marjı 2023 Mart seviyesine yaklaştı. Ana ürün gruplarından motorin ve jet yakıtı ürün marjlarında düşüş, benzin marjında ise artış görülmesini TUPRS için nötr olarak değerlendiriyoruz.

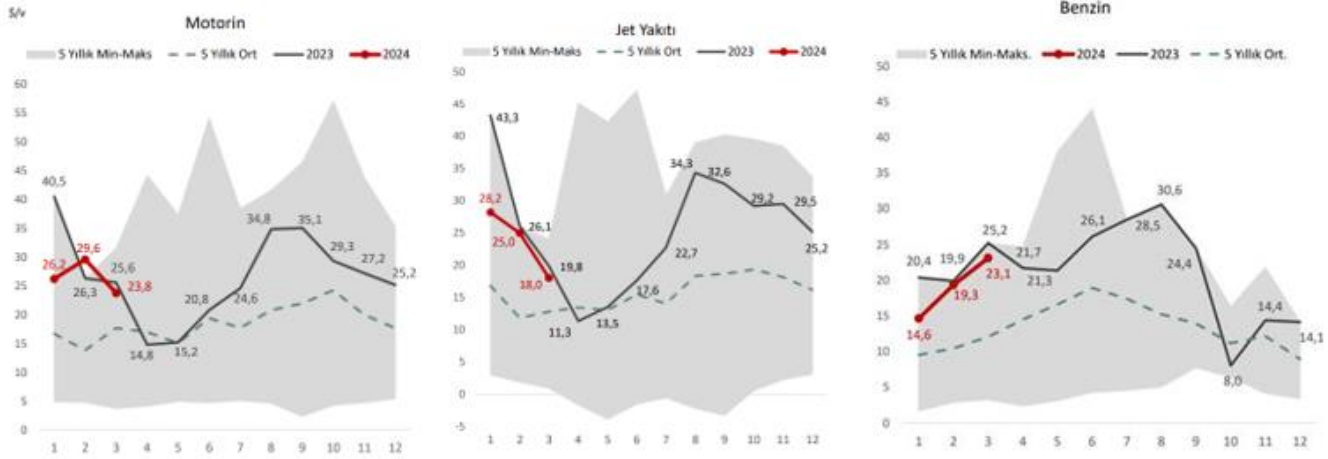

(-) **POLHO 2023 sonuçlarını açıkladı...** Enflasyon muhasebesi düzeltmesine tabii finansal sonuçlarına göre, Polisan Holding'in konsolide satış gelirleri 2023 yılında bir önceki yıla kıyasla %26'lık düşüş ile 5,6 milyar TL'ye geriledi. Avrupa'da yaşanan talep daralması kaynaklı kimya ihracatının ve PET satışlarının olumsuz etkilenmesi konsolide gelirlerde oluşan bozulmanın nedenleri olarak öne çıkıyor. Ayrıca, Yunanistan'da yaşanan sel felaketi sonrası Polisan Hellas'ta üretimin durması nedeniyle ciroda oluşan dramatik azalış konsolide gelirleri baskılayan bir diğer etken. Operasyonel kar marjlarında katma değerli ürünlerin oranının artmasına bağlı olarak ılımlı bir iyileşme olurken FAVÖK yıllık bazda %16 düşüş ile 997 milyon TL olarak açıklandı. FAVÖK marjı ise 2,2 puan iyileşme ile %17,8'e yükseldi. Öte yandan finansman maliyetleri ve kur farkı giderlerindeki artışla birlikte net kar yıllık %66 gerileme ile 748 milyon TL olarak açıklandı. Ayrıca Şirket pay başına brüt 0,1186552 TL, net 0,1067896 TL nakit kar payı dağıtım kararı aldı. Son kapanış fiyatına göre brüt temettü verimi yaklaşık %0,7 düzeyinde. **Konsolide gelirlerdeki daralma ve net karda oluşan düşüş nedeniyle POLHO'nun 2023 finansal sonuçlarının kısa vadede hisse performansını olumsuz etkileyeceğini düşünüyoruz.**

mInTL	2023/12	2022/12	Yıllık
Satış Gelirleri	5,604	7,612	-26%
FAVÖK	997	1,190	-16%
kar marjı	17.8%	15.6%	2.2 yüzde puan
Net kar	748	2,182	-66%
kar marjı	13.3%	28.7%	-15.3 yüzde puan
Net borç	574	344	67.2%
Net borç/FAVÖK	0.6	0.3	

Kaynak: Finnet

(=/+) ARCLK'in Whirlpool'un Avrupa, Orta Doğu ve Afrika'daki operasyonlarını alımı tamamlandı... Arçelik tarafından dün yapılan açıklamaya göre; Arçelik'in Avrupa'daki bağlı ortaklıklarının paylarının aynı sermaye yoluyla devredildiği Beko Europe'a, Whirlpool Corporation'ın Avrupa'da bulunan üretim, satış ve pazarlama iştiraklerinin tamamının sahibi olan Whirlpool Europe Holding B.V. paylarının tamamı aynı sermaye yoluyla devredildi. Söz konusu işlemler neticesinde, Beko Europe sermayesinin %75'i Beko B.V.'ye, %25'i ise Whirlpool EMEA'ya tahsis edildi. Taraflar, kesinleşen kapanış finansal tablolarına göre gerekmesi halinde farklılaşan ortaklık oranının aynı kalması için 30 milyon Euro'ya kadar Beko Europe'a nakit ödeme yapacaklar. Ortaklık oranının korunması için belirlenen tutardan yüksek bir ödeme ihtiyacı olması durumunda, taraflar ilgili ödemeyi yapma ya da yeni ortaklık oranını kabul etme haklarına sahiptirler.

Ayrıca Whirlpool'un Birleşik Arap Emirlikleri ve Fas'ta kurulu, Orta Doğu ve Kuzey Afrika (MENA) pazarında faaliyette bulunan Whirlpool MEEA DMCC ve Whirlpool Maroc S.a r.l. unvanlı iki bağlı ortaklığına ait hisselerin tamamı ile Whirlpool'un MENA bölgesindeki faaliyetleri, MENA pay alım satım sözleşmesinde düzenlenen kapanış işlemlerini takiben, 1 Nisan 2024 tarihinde Beko B.V. tarafından devralındı. Daha önce 20 milyon Euro olarak öngörülen işlem bedeli, mevcut finansal bilgiler esas alınarak net nakit pozisyonu etkisiyle, 38 milyon Euro olarak hesaplandı ve Whirlpool EMEA'ya 1 Nisan 2024 tarihinde ödendi.

Arçelik'in işleme konu bağlı ortaklıklarının 2023 yıl sonu konsolide net cirosu yaklaşık 2,4 milyar Euro, Whirlpool'un işleme konu Avrupa bağlı ortaklıklarının 2023 yıl sonu konsolide net cirosu ise kesinleşmeyen finansal bilgilere göre yaklaşık 3 milyar Euro olarak hesaplanmaktadır. MENA işlemi kapsamında devralınan Whirlpool iştiraklerinin 2023 yılı konsolide tahmini net cirosu ise yaklaşık 121 milyon Euro seviyesindedir.

Ocak 2023'te açıklanan satın alma kararının ardından süreçlerin tamamlandığını görüyoruz. Hisselerin devralınması ile konsolide gelirler üzerinde orta-uzun vadede olumlu etki görüleceği yönündeki görüşümüzü koruyoruz. Haberin kısa vadede hisse üzerinde kısmi olumlu bir etkiye neden olabileceğini tahmin ediyoruz.

(=/+) EBEBK pay başına brüt 0,50 TL nakit kâr payı dağıtımına karar verdi... Ebebek Mağazacılık Yönetim Kurulu hisse başına brüt 0,50 TL, net 0,45 TL nakit kâr payı ödenmesine karar verdi. Kar payı 15 Ekim 2024 ve 16 Aralık 2024 tarihlerinde olmak üzere 2 taksitte ödenecek. Karar Olağan Genel Kurul toplantısında ortakların onayına sunulacak. **Son kapanış fiyatına göre brüt temettü verimi yaklaşık %1,1 düzeyindedir. Temettü dağıtım kararını sınırlı olumlu olarak değerlendiriyoruz.**

(=) ULKER temettü dağıtmama kararını açıkladı... Ülker Bisküvi Yönetim Kurulu orta ve uzun dönemli güçlü stratejilerini daha da etkin uygulayabilmesi için kaynak oluşturulması amacıyla kar payı dağıtılmamasına karar verdi. Karar, 2 Mayıs 2024 tarihinde yapılacak olan Olağan Genel Kurul toplantısında ortakların onayına sunulacak. **Şirket 2022 ve 2023 yıllarında da temettü ödemesi gerçekleştirmemiştir. Haberin hisse performansı üzerinde önemli bir etkiye neden olmasını beklemiyoruz.**

(=/+) VBTYZ yeni proje alımı... VBT Yazılım, Türkiye'de yerleşik bir özel banka ile "Ana Sistem İşletim Sistemi Yönetim Yazılımı" temini konusunda anlaşmış olduğunu açıkladı. Sözleşmenin toplam bedeli 538.069,41 USD olarak belirtildi. **Yapılan sözleşmenin USD bazında son 12 aylık ciroya oranı yaklaşık %1 olup yeni projeye dair açıklamanın hisse üzerinde kısa vadede sınırlı olumlu bir etkiye neden olabileceğini düşünüyoruz.**

(=/+) **GESAN Türkiye Rixos Hotel Lisanssız GES projesi için anlaşma sağladı...** Girişim Elektrik, Çin merkezli bir şirketin Adana şubesi ile Türkiye Rixos Hotel Lisanssız Güneş Enerjisi Santrali (GES) projesi yapımı için vergiler hariç toplam 4,9 milyon dolar bedel ile anlaşma imzadı. **Anlaşma bedelinin USD bazında son 12 aylık ciroya oranı %1,4 civarındadır. Proje bedeli ve ciroya oranı düşük olsa da haber operasyonel gelirlere katkısı nedeniyle hisse performansı üzerinde kısa vadede kısmi olumlu etki yaratabilir.**

(=) **BRISA Aksaray ve İzmit fabrikasında planlı duruş planını açıkladı...** Brisa yaz dönemine dair rutin bakım amacıyla üretim duruşu takvimini açıkladı. Buna göre,

- İzmit fabrikasında 26.07.2024 Cuma günü saat 00:00'dan 04.08.2024 Pazar günü saat 23:59'a kadar,
- Aksaray fabrikasında 27.07.2024 Cumartesi günü saat 00:00'dan 02.08.2024 Cuma günü saat 23:59'a kadar üretime ara verilmesine karar verildi.

Açıklamada üretime geçici süreyle ara verilmesinin toplam üretime ve satışlara önemli bir etkisinin olmasının beklenmediği belirtildi.

Planlı bakım çalışması olması ve kısa süreli olması nedeniyle temel olarak hisse üzerinde önemli bir etkiye neden olmasını beklemiyoruz.

(=) **ENTRA Perşembe günü işlem görmeye başlayacak...** IC Enterra Yenilenebilir Enerji A.Ş.'nin halka arzının tamamlanmasının ardından, halka arz edilen Şirket payları Perşembe günü BIST Yıldız Pazar'da 10,00 TL/pay baz fiyat, ENTRA.E kodu ve sürekli işlem yöntemiyle işlem görmeye başlayacak. Maksimum emir değeri 1.000.000 TL olarak belirlenmiştir. **Nötr.**

(=) **SAHOL 2023 sonuçlarını bugün açıklayacak...** Sabancı Holding 2023 yılı finansal sonuçlarını bugün seans kapanışı sonrasında açıklayacak. Piyasa beklentilerini aşağıda görebilirsiniz. Şirket'in sonuçları enflasyon muhasebesi düzeltilmesi içerdiği için konsensus ile kıyaslanmanın sağlıklı olmayacağını belirtelim.

	4Ç22	3Ç23	4Ç23T Konsensus	Yıllık (%)	Çeyreksele (%)	T. Açıklanma Tarihi
SAHOL						
Net Kar	16,613	17,274	10,917	-34%	-37%	2.04.2024

Kaynak: Finnet, Research Turkey

(=/+) **Pay geri alımları...** 1 Nisan 2024 tarihinde gerçekleştirilen pay geri alımlarına dair listeyi aşağıda görebilirsiniz.

Pay Geri Alımları			
Pay Kodu	Şirket	Alınan Pay Adedi	Fiyat Aralığı (TL)
CUSAN	Çuhadaroğlu Metal	10.109	24.02-24.06
MPARK	MLP Sağlık	12.000	189.00-195.00
ORGE	Orge Enerji Elektrik	20.000	67.50-67.80
DMRGD	DMR Unlu Mamuller	149.987	13.99-14.13
AHGAZ	Ahlatıcı Doğalgaz	600.000	12.94-13.17
PRKME	Park Elek.Madencilik	20.000	21.10-21.16
GEDİK	Gedik Yatırım Menkul Değerler A.Ş.	272.457	12.90-13.40

Kaynak: KAP

Ekonomik Takvim

Ülke	Saat	Veri	Beklenti	Önceki
Almanya	10:55	HCOB İmalat PMI (Mart - Nihai)	41,60	41,60
Euro Bölgesi	11:00	HCOB İmalat PMI (Mart - Nihai)	45,70	45,70
Almanya	15:00	TÜFE (Mart - Yıllık - Öncü)	%2,20	%2,50
Almanya	15:00	TÜFE (Mart - Aylık - Öncü)	%0,50	%0,40
ABD	17:00	JOLTS Açık İş Pozisyonları Sayısı (Şubat)	8730 Bin	8863 Bin
ABD	17:00	Fabrika Siparişleri (Şubat)	%1,00	-%3,60
ABD	17:00	Çekirdek Fabrika Siparişleri (Şubat)	--	-%0,80
ABD	17:00	Dayanıklı Mal Siparişleri (Şubat - Nihai)	%1,40	%1,40
ABD	17:00	Çekirdek Dayanıklı Mal Siparişleri (Şubat - Nihai)	--	%0,50

Kaynak: Bloomberg

4Ç23 Bilanço Tarihleri

Pazartesi	Salı	Çarşamba	Perşembe	Cuma
1 Nisan	2 Nisan	3 Nisan	4 Nisan	5 Nisan
POLHO	SAHOL	THYAO	MEDTR	
15 Nisan	16 Nisan	17 Nisan	18 Nisan	19 Nisan
		KLKIM	YUNSA	
		TTKOM		
22 Nisan	23 Nisan	24 Nisan	25 Nisan	26 Nisan
			PRKME	
29 Nisan	30 Nisan	1 Mayıs	2 Mayıs	3 Mayıs
	KTLEV			
6 Mayıs	7 Mayıs	8 Mayıs	9 Mayıs	10 Mayıs
	DOHOL		KOZAL	

*Piyasa açılışından önce açıklanacak

BİST-100 DESTEK DİRENÇ TABLOSU

Hisse	3. Destek	2. Destek	1. Destek	Pivot	1. Direnç	2. Direnç	3. Direnç
AHGAZ	11,82	12,47	12,68	13,12	13,33	13,77	14,42
AKBNK	41,53	44,49	46,15	47,45	49,11	50,41	53,37
AKCNS	128,87	136,27	140,13	143,67	147,53	151,07	158,47
AKFYE	19,44	20,92	21,52	22,40	23,00	23,88	25,36
AKSA	94,33	97,73	99,37	101,13	102,77	104,53	107,93
AKSEN	31,52	32,92	33,54	34,32	34,94	35,72	37,12
ALARK	113,03	120,73	124,37	128,43	132,07	136,13	143,83
ALBRK	3,46	3,83	3,99	4,20	4,36	4,57	4,94
ALFAS	76,33	87,93	94,57	99,53	106,17	111,13	122,73
AEFES	139,10	147,20	151,10	155,30	159,20	163,40	171,50
AGHOL	242,17	258,17	267,33	274,17	283,33	290,17	306,17
ARCLK	134,20	140,80	144,10	147,40	150,70	154,00	160,60
ASGYO	12,24	13,31	13,72	14,38	14,79	15,45	16,52
ASELS	51,68	53,33	54,12	54,98	55,77	56,63	58,28
ASTOR	83,82	90,87	93,53	97,92	100,58	104,97	112,02
BERA	15,96	17,68	18,49	19,40	20,21	21,12	22,84
BIENY	36,58	38,88	39,74	41,18	42,04	43,48	45,78
BIMAS	329,92	345,67	354,08	361,42	369,83	377,17	392,92
BIOEN	15,20	16,42	16,97	17,64	18,19	18,86	20,08
BOBET	29,91	31,63	32,51	33,35	34,23	35,07	36,79
BRSAN	560,00	590,00	602,00	620,00	632,00	650,00	680,00
BRYAT	3076,67	3241,67	3328,33	3406,67	3493,33	3571,67	3736,67
BUCIM	6,78	7,30	7,52	7,82	8,04	8,34	8,86
CCOLA	541,00	567,00	583,00	593,00	609,00	619,00	645,00
CWENE	247,83	269,33	277,67	290,83	299,17	312,33	333,83
CANTE	15,15	16,54	17,08	17,93	18,47	19,32	20,71
CIMSA	26,93	28,85	29,77	30,77	31,69	32,69	34,61
DOHOL	11,52	12,32	12,71	13,12	13,51	13,92	14,72
DOAS	298,83	308,58	313,92	318,33	323,67	328,08	337,83
ECILC	44,59	46,91	47,75	49,23	50,07	51,55	53,87
ECZYT	205,20	217,10	221,50	229,00	233,40	240,90	252,80
EGEEN	12789,17	13959,17	14438,33	15129,17	15608,33	16299,17	17469,17
EKGYO	8,31	8,77	9,01	9,23	9,47	9,69	10,15
ENJSA	51,02	54,47	55,88	57,92	59,33	61,37	64,82
ENERY	146,73	156,43	160,97	166,13	170,67	175,83	185,53
ENKAI	32,21	33,27	33,73	34,33	34,79	35,39	36,45
EREGL	39,32	40,50	40,90	41,68	42,08	42,86	44,04
EUREN	13,56	14,46	14,82	15,36	15,72	16,26	17,16
EUPWR	137,77	149,37	153,63	160,97	165,23	172,57	184,17
FROTO	1059,67	1101,67	1125,33	1143,67	1167,33	1185,67	1227,67
GWIND	21,67	23,19	23,75	24,71	25,27	26,23	27,75
GARAN	59,38	64,73	67,27	70,08	72,62	75,43	80,78
GESAN	60,00	66,45	68,60	72,90	75,05	79,35	85,80
GUBRF	140,43	147,33	149,97	154,23	156,87	161,13	168,03
HEKTS	13,88	14,88	15,26	15,88	16,26	16,88	17,88
IPEKE	34,81	37,09	37,99	39,37	40,27	41,65	43,93
ISDMR	32,00	33,18	33,76	34,36	34,94	35,54	36,72
ISCTR	9,99	10,73	11,12	11,47	11,86	12,21	12,95

BİST-100 DESTEK DİRENÇ TABLOSU

Hisse	3. Destek	2. Destek	1. Destek	Pivot	1. Direnç	2. Direnç	3. Direnç
ISGYO	12,67	13,70	14,06	14,73	15,09	15,76	16,79
ISMEN	25,88	28,74	29,70	31,60	32,56	34,46	37,32
IZENR	21,20	23,82	24,94	26,44	27,56	29,06	31,68
IZMDC	5,96	6,43	6,59	6,90	7,06	7,37	7,84
KLSE	54,18	57,53	58,67	60,88	62,02	64,23	67,58
KRDMD	20,01	21,29	21,77	22,57	23,05	23,85	25,13
KARSN	9,22	9,64	9,85	10,06	10,27	10,48	10,90
KAYSE	25,63	27,45	28,19	29,27	30,01	31,09	32,91
KMPUR	51,17	54,22	55,43	57,27	58,48	60,32	63,37
KCAER	38,83	42,31	43,67	45,79	47,15	49,27	52,75
KCHOL	184,77	196,07	202,63	207,37	213,93	218,67	229,97
KONTR	10553,50	5394,87	5400,00	236,23	241,37	-4922,40	-10081,03
KONYA	8734,17	9506,67	9858,33	10279,17	10630,83	11051,67	11824,17
KORDS	78,47	83,27	86,13	88,07	90,93	92,87	97,67
KOZAL	19,65	20,95	21,41	22,25	22,71	23,55	24,85
KOZAA	42,08	45,04	46,10	48,00	49,06	50,96	53,92
MAVI	61,85	67,55	70,00	73,25	75,70	78,95	84,65
MIATK	51,48	58,68	61,72	65,88	68,92	73,08	80,28
MGROS	388,00	406,50	418,25	425,00	436,75	443,50	462,00
ODAS	8,01	8,50	8,69	8,99	9,18	9,48	9,97
OTKAR	390,83	423,33	435,17	455,83	467,67	488,33	520,83
OYAKC	52,07	54,77	55,93	57,47	58,63	60,17	62,87
PGSUS	767,17	793,17	807,83	819,17	833,83	845,17	871,17
PENTA	16,02	17,16	17,61	18,30	18,75	19,44	20,58
PETKM	17,31	18,31	18,66	19,31	19,66	20,31	21,31
QUAGR	3,68	3,83	3,89	3,98	4,04	4,13	4,28
SAHOL	73,67	78,77	81,63	83,87	86,73	88,97	94,07
SASA	36,83	39,03	39,77	41,23	41,97	43,43	45,63
SDTTR	259,50	289,75	301,00	320,00	331,25	350,25	380,50
SMRTG	51,73	56,03	57,92	60,33	62,22	64,63	68,93
SKBNK	3,67	3,89	4,00	4,11	4,22	4,33	4,55
SISE	42,69	44,69	45,57	46,69	47,57	48,69	50,69
SOKM	56,12	57,77	58,78	59,42	60,43	61,07	62,72
HALKB	11,41	12,33	12,69	13,25	13,61	14,17	15,09
TSKB	7,45	8,07	8,49	8,69	9,11	9,31	9,93
TATEN	26,48	29,54	30,64	32,60	33,70	35,66	38,72
TAVHL	164,40	174,60	181,40	184,80	191,60	195,00	205,20
TKFEN	35,83	37,95	38,77	40,07	40,89	42,19	44,31
TOASO	261,75	272,50	279,50	283,25	290,25	294,00	304,75
TUKAS	7,09	7,48	7,64	7,87	8,03	8,26	8,65
TCELL	61,27	64,12	65,68	66,97	68,53	69,82	72,67
TUPRS	162,87	170,37	174,43	177,87	181,93	185,37	192,87
THYAO	278,92	289,92	296,83	300,92	307,83	311,92	322,92
TTKOM	26,96	28,42	29,22	29,88	30,68	31,34	32,80
TTRAK	819,67	876,67	899,33	933,67	956,33	990,67	1047,67
ULKER	90,40	96,70	99,70	103,00	106,00	109,30	115,60
VAKBN	12,46	13,39	13,84	14,32	14,77	15,25	16,18
VESTL	70,07	77,67	81,73	85,27	89,33	92,87	100,47
YKBNK	25,49	26,85	27,63	28,21	28,99	29,57	30,93
YYLGD	11,49	12,25	12,57	13,01	13,33	13,77	14,53
YEOTK	184,77	202,97	209,63	221,17	227,83	239,37	257,57
ZOREN	4,87	5,42	5,78	5,97	6,33	6,52	7,07

YATIRIM FONLARIMIZ

Kodu	Türleri	Risk/Getiri Puanı	Fiyat	Günlük (%)	Aybaşından (%)	Yılbaşından (%)
Hisse Fonları						
EC2	Birinci Hisse Senedi Fonu	7	60,1895	-0,60%	-0,60%	19,20%
Değişken Fonlar						
ECA	Birinci Değişken Fon	6	0,8680	0,38%	0,38%	15,75%
EBD	İkinci Değişken Fon	5	0,1114	0,38%	0,38%	15,96%
Sabit Getirili Fonlar						
ECV	Kısa Vad. Borçlanma Arç.	2	0,1890	0,12%	0,12%	10,38%
Para Piyasası Fonu						
ECB	Para Piyasası Fonu	1	19,4273	0,13%	0,13%	11,16%
Serbest Fonlar						
GZM	Dinamik Serbest Fon	6	7,7314	-0,26%	-0,26%	13,60%
GZN	Boğaziçi Serbest Fon		23,1882	0,80%	0,80%	18,84%
GJM	Ada Serbest Fon		19,5534	0,64%	0,64%	11,76%
GLV	GLV Nehir Serbest Fon		7,7109	1,15%	1,15%	25,63%
GLG	Capital His. Sen. Serbest Fon		4,6797	0,80%	0,80%	31,17%
Katılım Fonu						
GKF	Katılım Fonu	3	2,6192	-0,84%	-0,84%	22,84%
Fon Sepeti Fonları						
GMD	Birinci Fon Sepeti Fonu	4	2,4635	0,00%	0,00%	10,86%
GLC	İkinci Fon Sepeti Fonu		2,1960	0,00%	0,00%	14,20%

Kodu Fon Tanımı

Hisse Fonları	
EC2	Fon portföyü %80 BİST-100 ve yatırım ya da koruma amaçlı olarak viop pozisyonundan oluşur
Serbest Fonlar	
GZM	Global MD Araştırma biriminin "Kısa Vadeli Strateji Portföy" önerileri kapsamındaki hisse senetlerine yatırım yapar. % 10 stopaj bulunmaktadır.
Değişken Fonlar	
ECA	Fon portföyü min. %35 max. %65 hisse senedi min.%5 max. %35 kamu ya da özel sektör sgmk' lardan oluşur
EBD	Fon portföyü BİST' te işlem gören hisseleri ve koruma amaçlı viop pozisyonu taşıyabilmektedir.
Sabit Getirili Fonlar	
ECV	Fon portföyü % 80 kamu ya da özel sektör SGMK ile BPP/Trepo' dan oluşur. Ortalama vade 25 ile 90 gündür.
Para Piyasası Fonu	
ECB	Fon portföyü likiditesi yüksek para ve sermaye piyasası araçlarından oluşmaktadır. Ortalama vadesi 45 günü geçmemektedir.
Katılım Fonu	
GKF	Fon portföyü Kira Sertifikaları ve faize dayalı olmayan sermaye piyasası araçlarından oluşmaktadır. Ortalama vadesi 45 günü geçmemektedir. (kısa vadeli bono / BPP / Trepo)
Fon Sepeti Fonları	
GMD	Fon portföyü Yatırım Fonları ve Borsa Yatırım Fonlarından oluşmaktadır. (Ağırlıklı olarak Döviz fonları)

ÇEKİNCE

Bu yayında yer alan yatırım bilgi, yorum ve tavsiyeleri yatırım danışmanlığı kapsamında değildir. Yatırım danışmanlığı hizmeti; aracı kurumlar, portföy yönetim şirketleri, mevduat kabul etmeyen bankalar ile müşteri arasında imzalanacak yatırım danışmanlığı sözleşmesi çerçevesinde sunulmaktadır. Burada yer alan yorum ve tavsiyeler, yorum ve tavsiyede bulunanların kişisel görüşlerine dayanmaktadır. Bu görüşler mali durumunuz ile risk ve getiri tercihlerinize uygun olmayabilir. Bu nedenle, sadece burada yer alan bilgilere dayanarak yatırım kararı verilmesi beklentilerinize uygun sonuçlar doğurmayabilir. Bu yayında yer alan bilgiler, güvenilir olduğuna inanılan halka açık kaynaklardan elde edilmiş olup bu kaynaklardaki bilgilerin hata ve eksikliğinden ve ticari amaçlı işlemlerde kullanılmasından doğabilecek zararlardan Global Menkul Değerler A.Ş. hiçbir şekilde sorumluluk kabul etmemektedir. Bu yayında yer alan görüş ve düşüncelerin Global Menkul Değerler A.Ş. yönetimi için hiçbir bağlayıcılığı yoktur. Global Menkul Değerler A.Ş. yayında adı geçen şirketlerin menkul kıymetini portföyünde bulundurabilir ve/veya bu şirketlere danışmanlık hizmeti verebilir. © 2024 Global Menkul Değerler A.Ş.