

Piyasa Özeti

Endeksin güne yataya yakın bir seyirle başlamasını bekliyoruz...

Fed'in faiz indirimi için acele etmeyeceğine dair sinyaller dün EUR/USD paritesinin gerilemesine yol açtı, parite 1,1030 seviyelerinden 1,0940'lara doğru geriledi. Hisse senedi piyasalarında ise kısmi satış eğilimi görülmekte. Dün ABD endeksleri S&P500 ve Nasdaq sırasıyla %0,6 ve %1,6 değer kaybetti. Asya piyasaları ve ABD vadeli bu sabah negatif yönde seyreliyor. Dün açıklanan PMI imalat verisinin beklentilerin altında açıklanmasının ardından bugün ABD ISM imalat verisi takip edilecek. Ayrıca Fed'in 12-13 Aralık 2023 tarihli toplantısının tutanakları (TSİ 22.00) açıklanacak. Ek olarak Cuma günü açıklanacak olan kritik istihdam verileri kısa vadede Fed beklentileri ve risk iştahı üzerinde belirleyici olacaktır.

Bugün yurt içinde en kritik gündem saat 10.00'da açıklanacak olan Aralık ayı ve 2023 yılı enflasyon verileri. Bloomberg anketine göre **TÜFE'nin aylık bazda %3 artması, yıllık TÜFE'nin %61,98'den %64,95'e yükselmesi bekleniyor**. Özellikle asgari ücretteki yüklü artışın ardından enflasyonun kısa vadede yükselmesi olası gözükmemekte. Bu durum Borsa İstanbul'da tüketime yönelik beklentilerle sanayi hisseleri için destekleyici bir etki yaratabilir. Bununla birlikte hem maliyetlerdeki artış hem de faiz artırımı patikasına dair beklentiler iştahı sınırlayabilir. Hatırlanabileceği gibi TCMB Para Politikası Kurulu son toplantı metninde parasal sıkılaştırma adımlarının en kısa zamanda tamamlanması mesajı vermişti, bu nedenle 25 Ocak 2024 tarihinde yapılacak olan PPK toplantısında son bir artırım yapılarak sürecin tamamlanması olası gözüküyor. Bununla birlikte **enflasyondaki artışın beklentiden yüksek olması durumunda ilave bir artırım veya daha yüklü bir artırım beklentisi oluşabilir**. Öte yandan son haber ve açıklamalar ışığında jeopolitik riskin de kısa vadede öne çıkabileceğini tahmin ediyoruz.

İlimli yükseliş hareketini sürdüren USD kuru bu sabah 29,76 civarında işlem görüyor. Öte yandan Türkiye'nin 5 yıllık CDS primi ise son günlerdeki yatay seyrinin ardından kısmi yükselişle 295 puana yöneldi (29 Aralık 2023: 283,5).

BIST100 endeksi yılın ilk işlem gününde %2,06 oranında artış ile 7624 seviyesine yükseldi. Özellikle gün içerisinde **ALCTL, ATATP, AZTEK, MIATK, REEDR, MOBTL** gibi bilişim ve teknoloji şirketlerinin **güçlü performansı** ile **bilişim ve teknoloji sektör endeksleri** en çok yükselenler oldu. Diğer taraftan yıla güçlü bir başlangıç yapan **THYAO** endeks performansına en çok katkı sağlayan hisse olurken onu **TCELL, ASELS, EREGL ve ASTOR** hisseleri takip etti.

Teknik olarak son üç işlem gününü yükselişle tamamlayan BIST100 endeksinde dirençlerin geride kalması ile pozitif sinyaller güç kazanıyor. Bununla birlikte kısa vadeli ağırlıklı ortalamaların üzerine çıkan **endeksin güne yataya yakın bir seyirle başlamasını bekliyoruz**. Gün içinde yukarı yönlü hareketin devam etmesi durumunda **7720-7825-7935 direnç** seviyeleri sırası ile hedef konumunda olacaktır. Bu direnç seviyelerinin aşılması son üç aydır devam eden zayıf seyrin sonlanması açısından önemli. Aksi takdirde satışlar tekrar etkili olabilir, mevcut kazanımlar negatif eğilim içinde döngüsel bir hareket olarak kalabilir. Bununla birlikte aşağıda **7544-7455-7390 seviyeleri kısa vadeli destekler** olarak takip edilebilir.

Bugün hareketli olmasını beklediğimiz hisseler: **TTKOM, MGROS, REEDR, ENJSA, TKNSA**.

Sektör ve Şirket Haberleri:

(=/-) TUPRS Aralık ayı ürün marjları...

(=/+) ASELS 58,9 milyon USD tutarında sözleşme imzaladı...

(=) KCAER planlı duruş kararını açıkladı...

(+) SNICA %566,7 bedelsiz sermaye artırım kararını duyurdu...

(=/+) Pay geri alımları...

Sermaye Piyasaları - Kapanış Verileri			
Endeks	Kapanış	Değişim (%)	Hacim (Mn USD)
XU100	7.624	2,06	2.623
XU030	8.183	2,02	1.895
XUSIN	11.825	2,54	1.380
XBANK	8.768	0,58	405
Dolar/TL @09:00	29,7884	0,18	
Gösterge Tahvil	40,71%	1,68	
5 Yıllık CDS	295,33		

02/01/2024 kapanış verileri alınmıştır.

En Yüksek Hacimliler (BIST - 100)		
Hisse	Hacim (Mn TL)	Değişim (%)
THYAO	5.950	3,41
GUBRF	5.528	9,95
EREGL	3.674	3,07
YKBNK	3.250	1,13
ASTOR	3.114	9,97

En Çok Yükselenler (BIST - 100)		
Hisse	Hacim (Mn TL)	Değişim (%)
KONTR	1.028	10,00
BRSAN	648	9,98
MIATK	966	9,97
YEOTK	672	9,97
ASTOR	3.114	9,97

En Çok Düşenler (BIST - 100)		
Hisse	Hacim (Mn TL)	Değişim (%)
QUAGR	604	-9,93
AKSA	200	-5,24
ISMEN	199	-1,50
TTRAK	525	-1,12
SKBNK	1.227	-0,93

Ülke	Endeks Adı	Son	Değişim (%)
ABD	Dow 30 Vadeli	37.971	-0,06
ABD	S&P 500 Vadeli	4.784	-0,07
ABD	Nasdaq 100 Vadeli	16.695	-0,15
Almanya	Dax Vadeli	16.864	-0,33
Çin	Shanghai Composite	2.957	-0,17
Japonya	Nikkei 225	33.464	-0,22
Güney Kore	KOSPI	2.395	0,63
Hong Kong	Hang Seng	16.584	-1,22

*Kaynak: Finnet - Matrics

Araştırma İletişim Bilgileri

+90 850 201 94 89
research@global.com.tr
www.global.com.tr

Ağaoğlu My Newwork, Barbaros Mah.
İhlamur Bul. No: 3 89 K: 9,
34746 Ataşehir / İstanbul - Türkiye

GÜNLÜK HİSSE ÖNERİLERİ

Hisse	Son Fiyat	Alım Aralığı*	Satım Aralığı*	Stoploss	Beta
TTKOM	24,96	24,90-25,00	25,20-25,30	24,70	1,11
ASELS	46,90	46,84-46,94	47,50-47,60	46,30	1,08
REEDR	23,70	23,64-23,74	23,94-23,96	23,44	0,93
ENJSA	47,24	47,18-46,28	48,00-48,10	46,50	1,01
TKNSA	32,00	31,94-32,04	32,50-32,60	31,50	1,08

*Kısa Vadeli

Sektör ve Şirket Haberleri:

(=/-) TUPRS Aralık ayı ürün marjları... Tüpraş Aralık ayı ürün marjlarını içeren sunumu yayımladı. Buna göre, ana ürün gruplarından motorin ve jet yakıtı marjında hafif azalış dikkat çekiyor.

- Motorin ürün marjı Mayıs-Ağustos döneminde görülen artışların ardından Ekim ve Kasım ayında ılımlı azalış göstermişti. Aralık ayında da 2,0 USD azalışla 25,2 USD düzeyine geriledi. Motorin marjı mevcut durumda 2022 Aralık seviyesinin altında, ancak 5 yıllık ortalamasının üzerinde kalmaya devam ediyor. Motorin Tüpraş'ın üretimi içinde en fazla paya sahip olması açısından önemlidir (3Ç23 motorinin üretimdeki payı: %34).
- Jet yakıtı marjı ise önceki aya kıyasla 4,3 USD azalışla 25,2 USD seviyesine geriledi.
- Benzin ürün marjında bu dönemde önemli bir değişim görülmedi; yalnızca 0,3 USD azalışla 14,1 USD düzeyinde gerçekleşti. Benzinde ürün marjının hem 2022'nin hem de 5 yıllık ortalamasının üzerinde olduğunu belirtelim.

Ana ürün gruplarından motorin ve jet yakıtı marjında ılımlı azalış görülmesini TUPRS için sınırlı olumsuz olarak değerlendiriyoruz.

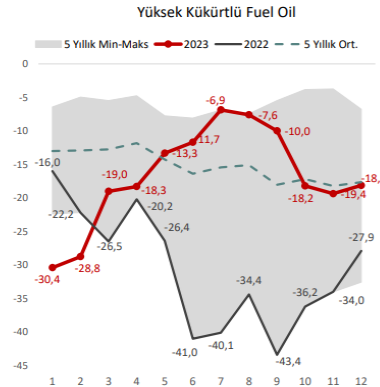
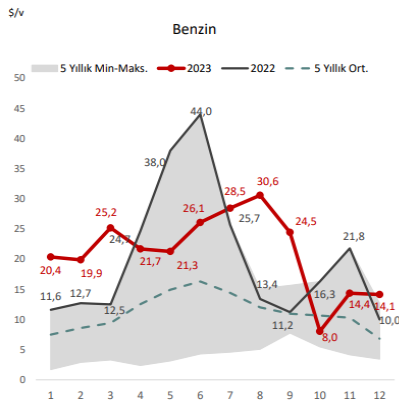
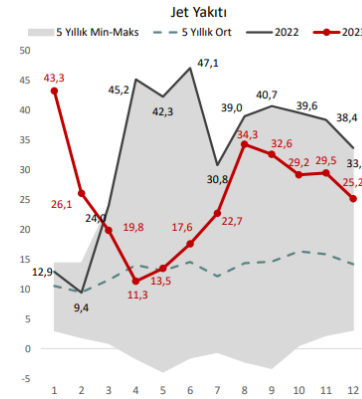
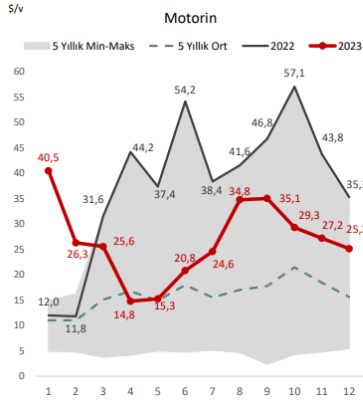

(=/+) **ASELS 58,9 milyon USD tutarında sözleşme imzaladı...** Aselsan, yurt dışı iştiraki üzerinden uluslararası bir müşterisi ile Akıllı Ulaşım Sistemleri ihracatına yönelik olarak, toplam bedeli 58.887.692 ABD Doları tutarında bir yurt dışı satış sözleşmesi imzaladığını duyurdu. **Eylül sonu itibari ile bakiye sipariş büyüklüğü 10,8 milyar USD olup son backlog'un %0,8'i büyüklüğündeki söz konusu iş alımını sınırlı olumlu olarak değerlendiriyoruz.**

(=) **KCAER planlı duruş kararını açıkladı...** Kocaer Çelik, yatırım planının ikinci fazına geçtiğini duyurarak Alağa A1 fabrikasında 5 Ocak- 5 Mart 2024 tarihleri arasında planlı duruş gerçekleştirileceğini, yeni makine ve teçhizatların devreye alınması için revizyon çalışmalarının yapılacağını açıkladı. **Firmanın birinci fazdaki duruşunda üretim ve sevkiyat hedeflerinde hiçbir aksamaya sebep olması ve Firmanın yaptığı açıklamada yine bir aksama beklenmemesiyle birlikte yatırım sonrasında üretim ve satışın artabileceği katma değerli ürünlerin şirketin ciro ve karlılığına olumlu etkisine katkı sağlayabileceği düşüncesiyle bu planlı duruşun hisse üzerindeki kısa vadeli etkisini nötr olarak değerlendiriyoruz.**

(+) **SNICA %566,7 bedelsiz sermaye artırım kararını duyurdu...** Şirket, 02.01.2024 tarihli Yönetim Kurulu toplantısında çıkarılmış sermayenin ve kayıtlı sermaye tavanının yükseltilmesi amacıyla Şirket'in 135 milyon TL olan çıkarılmış sermayesinin %566,7 oranında iç kaynaklardan aktararak 900 milyon TL'ye çıkarılmasına, artırılabilecek 765 milyon TL'lik sermayenin 571,8 milyon TL'sinin ihraç primlerinden, 193,2 milyon TL'sinin geçmiş yıl karlarından karşılanmasına karar verildiği duyuruldu. Ek olarak, bedelsiz sermaye artırımının gerçekleştirilmesi sebebiyle kayıtlı sermaye tavanının aşılması nedeniyle Şirket'in son finansal tablolarına göre 1,2 milyar TL olan özkaynak büyüklüğü dikkate alınarak yeni kayıtlı sermaye tavanının 5 yıl süreyle 5 milyar TL olmasına konusunda onay için SPK'ya başvuruda bulunulmasına karar verildiği açıklandı. **Şirket'in bedelsiz sermaye artırım kararını kısa vadede etkisini olumlu olarak değerlendiriyoruz.**

(=/+) **Pay geri alımları...** 2 Ocak 2024 tarihinde gerçekleştirilen pay geri alımlarına dair listeyi aşağıda görebilirsiniz.

Pay Geri Alımları			
Pay Kodu	Şirket	Alınan Pay Adedi	Fiyat Aralığı (TL)
LIDER	LDR Turizm	30.000	63.50-64.50
MPARK	MLP Sağlık	30.500	145.00-148.50
NATEN	Naturel Enerji	5.000	45.32-48.94
ESEN	Esenboğa Elektrik	10.000	16.97-17.62
MAGEN	Margün Enerji	15.000	9.82-10.27

Kaynak: KAP

Ekonomik Takvim				
Ülke	Saat	Veri	Beklenti	Önceki
Türkiye	10:00	TÜFE (Aralık - Aylık)	%3,00	%3,28
Türkiye	10:00	TÜFE (Aralık - Yıllık)	%64,95	%61,98
Türkiye	10:00	Çekirdek TÜFE (Aralık - Yıllık)	%69,50	%69,89
Türkiye	10:00	ÜFE (Aralık - Aylık)	--	%2,81
Türkiye	10:00	ÜFE (Aralık - Yıllık)	--	%42,25
Almanya	11:55	İşsizlik Oranı (Aralık)	%5,90	%5,90
ABD	15:00	MBA İpotek Başvuruları (Haftalık)	--	--
ABD	18:00	ISM İmalat Endeksi (Aralık)	47,10	46,70
ABD	18:00	JOLTS Açık İş Pozisyonları Sayısı (Kasım)	8821 Bin	8733 Bin
ABD	22:00	FED Toplantı Tutanakları	--	--

BİST-100 DESTEK DİRENÇ TABLOSU

Hisse	3. Destek	2.Destek	1.Destek	Pivot	1. Direnç	2. Direnç	3. Direnç
AHGAZ	9,77	10,07	10,19	10,37	10,49	10,67	10,97
AKBNK	34,56	35,62	36,08	36,68	37,14	37,74	38,80
AKCNS	130,20	138,50	143,70	146,80	152,00	155,10	163,40
AKFYE	13,40	14,14	14,62	14,88	15,36	15,62	16,36
AKSA	92,27	95,47	96,53	98,67	99,73	101,87	105,07
AKSEN	28,68	29,32	29,68	29,96	30,32	30,60	31,24
ALARK	88,58	90,43	91,62	92,28	93,47	94,13	95,98
ALBRK	3,73	3,78	3,81	3,83	3,86	3,88	3,93
ALFAS	73,75	80,75	84,50	87,75	91,50	94,75	101,75
AEFES	128,13	132,93	135,47	137,73	140,27	142,53	147,33
AGHOL	185,83	197,23	203,77	208,63	215,17	220,03	231,43
ARCLK	122,10	125,40	126,90	128,70	130,20	132,00	135,30
ASGYO	13,84	14,24	14,47	14,64	14,87	15,04	15,44
ASELS	42,43	44,41	45,65	46,39	47,63	48,37	50,35
ASTOR	82,47	91,57	97,63	100,67	106,73	109,77	118,87
BERA	11,10	11,37	11,53	11,64	11,80	11,91	12,18
BIENY	39,63	40,95	41,75	42,27	43,07	43,59	44,91
BIMAS	283,50	292,50	296,75	301,50	305,75	310,50	319,50
BIOEN	16,18	16,89	17,29	17,60	18,00	18,31	19,02
BOBET	29,77	30,85	31,47	31,93	32,55	33,01	34,09
BRSAN	512,33	571,33	610,67	630,33	669,67	689,33	748,33
BRYAT	2071,67	2261,67	2373,33	2451,67	2563,33	2641,67	2831,67
BUCIM	6,66	6,93	7,11	7,20	7,38	7,47	7,74
CCOLA	484,00	503,00	512,50	522,00	531,50	541,00	560,00
CWENE	228,33	254,83	269,17	281,33	295,67	307,83	334,33
CANTE	16,19	16,63	16,87	17,07	17,31	17,51	17,95
CIMSA	27,92	29,02	29,64	30,12	30,74	31,22	32,32
DOHOL	10,71	10,99	11,17	11,27	11,45	11,55	11,83
DOAS	236,83	245,83	250,42	254,83	259,42	263,83	272,83
ECILC	16954,42	8499,35	8500,00	44,29	44,93	-8410,78	-16865,85
ECZYT	228,58	244,83	254,42	261,08	270,67	277,33	293,58
EGEEN	9379,17	10091,67	10465,83	10804,17	11178,33	11516,67	12229,17
EKGYO	6,56	6,82	6,99	7,08	7,25	7,34	7,60
ENJSA	43,88	45,32	46,28	46,76	47,72	48,20	49,64
ENERY	107,37	111,37	113,73	115,37	117,73	119,37	123,37
ENKAI	33,31	33,71	33,91	34,11	34,31	34,51	34,91
EREGL	39,52	40,78	41,52	42,04	42,78	43,30	44,56
EUREN	14,22	14,58	14,78	14,94	15,14	15,30	15,66
EUPWR	139,67	154,67	163,33	169,67	178,33	184,67	199,67
FROTO	717,17	737,67	751,33	758,17	771,83	778,67	799,17
GWIND	20,11	21,41	22,23	22,71	23,53	24,01	25,31
GARAN	55,28	57,18	58,02	59,08	59,92	60,98	62,88
GESAN	58,07	64,27	68,03	70,47	74,23	76,67	82,87
GUBRF	135,27	149,77	159,43	164,27	173,93	178,77	193,27
HEKTS	19,51	19,89	20,09	20,27	20,47	20,65	21,03
IPEKE	31,50	32,10	32,50	32,70	33,10	33,30	33,90
ISDMR	33,34	34,40	35,04	35,46	36,10	36,52	37,58
ISCTR	21,94	22,72	23,08	23,50	23,86	24,28	25,06

BİST-100 DESTEK DİRENÇ TABLOSU

Hisse	3. Destek	2.Destek	1.Destek	Pivot	1. Direnç	2. Direnç	3. Direnç
ISGYO	14,20	14,85	15,15	15,50	15,80	16,15	16,80
ISMEN	30,06	30,92	31,22	31,78	32,08	32,64	33,50
IZENR	24,68	26,20	27,04	27,72	28,56	29,24	30,76
IZMDC	5,51	5,64	5,69	5,77	5,82	5,90	6,03
KLSER	60,40	63,30	64,85	66,20	67,75	69,10	72,00
KRDMD	21,83	23,37	24,29	24,91	25,83	26,45	27,99
KARSN	8,30	8,53	8,69	8,76	8,92	8,99	9,22
KAYSE	31,72	33,22	34,12	34,72	35,62	36,22	37,72
KMPUR	56,83	58,28	59,02	59,73	60,47	61,18	62,63
KCAER	28,42	29,34	29,72	30,26	30,64	31,18	32,10
KCHOL	136,63	139,43	141,17	142,23	143,97	145,03	147,83
KONTR	10542,00	5387,13	5400,00	232,27	245,13	-4922,60	-10077,47
KONYA	6695,83	7068,33	7294,17	7440,83	7666,67	7813,33	8185,83
KORDS	74,23	76,33	77,67	78,43	79,77	80,53	82,63
KOZAL	19,10	19,46	19,69	19,82	20,05	20,18	20,54
KOZAA	41,29	42,17	42,67	43,05	43,55	43,93	44,81
MAVI	108,13	112,83	115,47	117,53	120,17	122,23	126,93
MIATK	31,58	35,06	37,38	38,54	40,86	42,02	45,50
MGROS	325,67	332,67	336,83	339,67	343,83	346,67	353,67
ODAS	7,85	8,14	8,32	8,43	8,61	8,72	9,01
OTKAR	403,17	414,17	419,33	425,17	430,33	436,17	447,17
OYAKC	53,25	55,15	56,40	57,05	58,30	58,95	60,85
PGSUS	624,67	644,17	656,83	663,67	676,33	683,17	702,67
PENTA	16,93	17,70	18,17	18,47	18,94	19,24	20,01
PETKM	17,87	18,23	18,46	18,59	18,82	18,95	19,31
QUAGR	4,17	4,77	4,97	5,37	5,57	5,97	6,57
SAHOL	58,42	59,47	60,08	60,52	61,13	61,57	62,62
SASA	35,26	35,94	36,20	36,62	36,88	37,30	37,98
SDTTR	241,50	259,50	271,00	277,50	289,00	295,50	313,50
SMRTG	47,57	53,22	56,98	58,87	62,63	64,52	70,17
SKBNK	3,93	4,11	4,18	4,29	4,36	4,47	4,65
SISE	45,44	45,80	45,98	46,16	46,34	46,52	46,88
SOKM	50,63	52,28	53,07	53,93	54,72	55,58	57,23
HALKB	11,55	11,77	11,89	11,99	12,11	12,21	12,43
TSKB	6,17	6,44	6,60	6,71	6,87	6,98	7,25
TATEN	28,79	30,37	31,43	31,95	33,01	33,53	35,11
TAVHL	104,03	106,03	107,07	108,03	109,07	110,03	112,03
TKFEN	35,20	36,10	36,50	37,00	37,40	37,90	38,80
TOASO	200,63	208,73	213,97	216,83	222,07	224,93	233,03
TUKAS	6,54	6,78	6,94	7,02	7,18	7,26	7,50
TCELL	54,73	56,53	57,57	58,33	59,37	60,13	61,93
TUPRS	139,07	141,67	142,83	144,27	145,43	146,87	149,47
THYAO	227,30	231,60	234,00	235,90	238,30	240,20	244,50
TTKOM	23,64	24,24	24,60	24,84	25,20	25,44	26,04
TTRAK	672,00	688,00	696,00	704,00	712,00	720,00	736,00
ULKER	79,15	81,20	82,55	83,25	84,60	85,30	87,35
VAKBN	12,13	12,54	12,80	12,95	13,21	13,36	13,77
VESTL	45,01	45,83	46,21	46,65	47,03	47,47	48,29
YKBNK	18,97	19,36	19,56	19,75	19,95	20,14	20,53
YYLGD	12,18	12,53	12,71	12,88	13,06	13,23	13,58
YEOTK	143,10	159,30	170,10	175,50	186,30	191,70	207,90
ZOREN	3,95	4,14	4,26	4,33	4,45	4,52	4,71

YATIRIM FONLARIMIZ

Kodu	Türleri	Risk/Getiri Puanı	Fiyat	Günlük (%)	Aybaşından (%)	Yılbaşından (%)
Hisse Fonları						
EC2	Birinci Hisse Senedi Fonu	7	51,1392	1,28%	1,28%	1,28%
Değişken Fonlar						
ECA	Birinci Değişken Fon	6	0,7565	0,88%	0,88%	0,88%
EBD	İkinci Değişken Fon	5	0,0966	0,51%	0,51%	0,51%
Sabit Getirili Fonlar						
ECV	Kısa Vad. Borçlanma Arç.	2	0,1714	0,10%	0,10%	0,10%
Para Piyasası Fonu						
ECB	Para Piyasası Fonu	1	17,4947	0,10%	0,10%	0,10%
Serbest Fonlar						
GZM	Dinamik Serbest Fon	6	7,0003	2,86%	2,86%	2,86%
GZN	Boğaziçi Serbest Fon		19,7587	1,26%	1,26%	1,26%
GJM	Ada Serbest Fon		17,6894	1,10%	1,10%	1,10%
GLV	GLV Nehir Serbest Fon		6,1840	0,76%	0,76%	0,76%
GLG	Capital His. Sen. Serbest Fon		3,6306	1,76%	1,76%	1,76%
Katılım Fonu						
GKF	Katılım Fonu	3	2,1711	1,82%	1,82%	1,82%
Fon Sepeti Fonları						
GMD	Birinci Fon Sepeti Fonu	4	2,2221	0,00%	0,00%	0,00%
GLC	İkinci Fon Sepeti Fonu		1,9229	0,00%	0,00%	0,00%

Kodu Fon Tanımı

Hisse Fonları	
EC2	Fon portföyü %80 BİST-100 ve yatırım ya da koruma amaçlı olarak viop pozisyonundan oluşur
Serbest Fonlar	
GZM	Global MD Araştırma biriminin "Kısa Vadeli Strateji Portföy" önerileri kapsamındaki hisse senetlerine yatırım yapar. % 10 stopaj bulunmaktadır.
Değişken Fonlar	
ECA	Fon portföyü min. %35 max. %65 hisse senedi min.%5 max. %35 kamu ya da özel sektör sgmk' lardan oluşur
EBD	Fon portföyü BİST' te işlem gören hisseleri ve koruma amaçlı viop pozisyonu taşıyabilmektedir.
Sabit Getirili Fonlar	
ECV	Fon portföyü % 80 kamu ya da özel sektör SGMK ile BPP/Trepo' dan oluşur. Ortalama vade 25 ile 90 gündür.
Para Piyasası Fonu	
ECB	Fon portföyü likiditesi yüksek para ve sermaye piyasası araçlarından oluşmaktadır. Ortalama vadesi 45 günü geçmemektedir.
Katılım Fonu	
GKF	Fon portföyü Kira Sertifikaları ve faize dayalı olmayan sermaye piyasası araçlarından oluşmaktadır. Ortalama vadesi 45 günü geçmemektedir. (kısa vadeli bono / BPP / Trepo)
Fon Sepeti Fonları	
GMD	Fon portföyü Yatırım Fonları ve Borsa Yatırım Fonlarından oluşmaktadır. (Ağırlıklı olarak Döviz fonları)

ÇEKİNCE

Bu yayında yer alan yatırım bilgi, yorum ve tavsiyeleri yatırım danışmanlığı kapsamında değildir. Yatırım danışmanlığı hizmeti; aracı kurumlar, portföy yönetim şirketleri, mevduat kabul etmeyen bankalar ile müşteri arasında imzalanacak yatırım danışmanlığı sözleşmesi çerçevesinde sunulmaktadır. Burada yer alan yorum ve tavsiyeler, yorum ve tavsiyede bulunanların kişisel görüşlerine dayanmaktadır. Bu görüşler mali durumunuz ile risk ve getiri tercihlerinize uygun olmayabilir. Bu nedenle, sadece burada yer alan bilgilere dayanarak yatırım kararı verilmesi beklentilerinize uygun sonuçlar doğurmayabilir. Bu yayında yer alan bilgiler, güvenilir olduğuna inanılan halka açık kaynaklardan elde edilmiş olup bu kaynaklardaki bilgilerin hata ve eksikliğinden ve ticari amaçlı işlemlerde kullanılmasından doğabilecek zararlardan Global Menkul Değerler A.Ş. hiçbir şekilde sorumluluk kabul etmemektedir. Bu yayında yer alan görüş ve düşüncelerin Global Menkul Değerler A.Ş. yönetimi için hiçbir bağlayıcılığı yoktur. Global Menkul Değerler A.Ş. yayında adı geçen şirketlerin menkul kıymetini portföyünde bulundurabilir ve/veya bu şirketlere danışmanlık hizmeti verebilir. © 2023 Global Menkul Değerler A.Ş.